الخميس ٢٦ تموز ١٩٤٥
١٧ شعبان سنة ١٣٦٤
السنة الـ ٢٩ العدد ١٢٦ - ٦٠٨٠

جريدة يومية اخبارية سياسية مصورة
مؤسسها وصاحبها عيسى داود العيسى
رئيس التحرير المسؤول : يوسف حنا
تأسست عام ١٩١١ — الثمن ١٥ ملا

فلسطين

الاعلانات والاشتراكات تراجع بشأنها الادارة
صندوق البريد ١٩٤ تلفون ٩٤ و ١٥٠٠ - يافا
وكالات «فلسطين» في كافة انحاء البلاد

«FALASTIN»
Thursday 26-7-1945
Vol XXIX No 126-6080

انسحاب الفرنسيين من سوريا ومرابطتهم بلبنان مؤقتا - تشرشل في لندن

محاكمة المارشال بيتان في يومها الثالث - ديلاديه وليبران يدليان بشهادتيهما

الرئيس الفرنسي الاسبق يروي للمحكمة قصة سفره الى افريقيا لمواصلة الحرب ويتهم بيتان بخيانة واجباته

شهادة دلاديه

باريس في ٢٥ - و.ف - بدأت الجلسة الثالثة لمحاكمة بيتان الساعة الواحدة والربع من بعد ظهر اليوم وقد احتل المارشال مقعده قبل افتتاح الجلسة بنحو دقيقتين

واستأنف المسيو دلاديه شهادته فقال : في يوم ١٠ تموز خول المجلس الوطني الفرنسي المارشال ان ينقح الدستور

وعندئذ نشأت الدولة الفرنسية يؤيدها الغامرون والخونة من امثال دلونكل ودارنان

ثم ذكر دلاديه سفره الى مدينة الرباط في الغرب ومقابلته للحاكم العام الجنرال نوغيه لمواصلة المقاومة فوافق نوغيه وكان لديه الجنود وطائرات اميركية ولكن كانت تنقصه السفن وبدون السفن لا يستطيع الدفاع

مقابلة اللورد غورت

وماندل اشتغل كذلك وقابل اللورد غورت «فلسطين : المندوب السامي في فلسطين الان» والمستر دف كوبر ثم اعتقل فانهار المشروع

والان اسألكم : هل كان مسلكنا مسلك الفارين ؟ هل يعد فراراً ذهابنا الى الارض الفرنسية لندافع عن الوطن ؟

واشار دلاديه الى تولي بيتان السلطات القضائية وحكمه عليه بدون محاكمة وقال : لكن علي ان اذكر ان قضاة «ريوم» سلكوا مثل الفرنسيين الحقيقيين . فقد طلبوا منهم ان يعتبرونا مسؤولين عن الحرب ولكن النائب العام رفض ذلك فاقرته المحكمة

ارقام ...

لقد ارادوا ان يثبتوا ان حكومة الجمهورية قد سلمت فرنسا الى العدو وهي عزلاء وهذا غير صحيح ثم مضى الشاهد يذكر ارقاما عن مدى تسلح فرنسا من تموز ١٩٣٦ حتى ايار ١٩٤٠

وقال : وكنت لا أزال ارجو ان يكون باقياً في بيتان اثر من وطنية وان يرفع علم المقاومة ولكن كل ما سمعته كان صرخات الجنود الذين طردوا من ثكناتهم واصوات اقدام الجنود الالمان وهم يدخلون الى حيث كنا معتقلين

وكل ما وقع لي لم يكن شيئاً بالنسبة لما وقع يوم ١١ تشرين الثاني سنة ١٩٤٢ ففي ذلك الحين لم يجد الالمان امامهم مارشالا فرنسياً بل خطة مدبرة لتنفيذ اغراضهم

وقد سأل محامي الدفاع الشاهد ماذا كان يعتبر مسؤولية لافال تفوق مسؤولية المارشال بيتان ؟ وهنا قال رئيس المحكمة ان بيتان سبق له ان صرح بانه مستعد للسير مع لافال جنباً الى جنب

وهنا احتج محامي الدفاع على تدخل القاضي وقال للشاهد هل تعتقد ان بيتان قد خان بلاده؟ فاجاب الشاهد اعتقد انه قد خان واجباته !

وبعد ذلك قام الشاهد (مابرون) وسأل عن البرقية التي وجهها بيتان الى هتلر بعد النزول في دبيب ؟ فاجاب رئيس المحكمة ان على المارشال نفسه ان يرد على هذا السؤال

فاعرب المارشال بوساطة محاميه عن رغبته في الامتناع عن الرد

وعندئذ تقررت دعوة عمال البرق الذين تولوا ارسال البرقية ليدلوا بشهاداتهم وقرأ الرئيس البرقية فاذا بها اقتراح على هتلر بان تشترك فرنسا في عملية الدفاع عن نفسها تحقيقا لرغبتها في سياسة التعاون الاوروبي

وانتهت شهادة دلاديه بالكلام عما عرضته

البقية على الصفحة الرابعة عمود ٥

حادث خلال المحاكمة

باريس في ٢٥ - ر - حدث خلال محاكمة المارشال اليوم ان احد المحلفين وجه سؤالا الى بيتان فقال القاضي للمارشال بصوت عال : انهض واجب على السؤال، فرفض بيتان فاعاد القاضي كلامه وعندئذ امرت المحكمة احد رجال الحرس ان ينهض بيتان ولكنه ظل جالسا ولم يجب على السؤال الا عندما طلب منه محاميه ذلك .

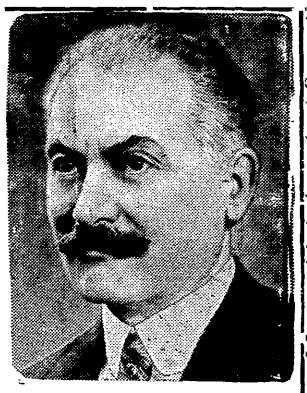

المسيو ليبران

حملة على ميثاق الشعوب المتحدة في مجلس الشيوخ الاميركي

الاهتمام بخطاب «العزلوي الداهية» السناتور بورتن ويلر

وشنطون في ٢٥ - و.ف - اتجهت المناقشة حول ميثاق الشعوب المتحدة في مجلس الشيوخ الاميركي اتجاها غير منتظر امس على اثر الخطاب الذي القاه السناتور ويلر . وقد حدث ان ارتقى منصة الخطابة في اثره ، توماس كونالي الشيخ الديموقرطي ، عن تكساس فقال :

(ان من العبث ابرام الميثاق مع النية المكشوفة بتقويضه فيما بعد) فكان من السناتور باركلي الزعيم الديموقراطي لمجلس الشيوخ ان ايد كونالي قائلا : (ان مما لا يمكن تصوره المصادقة على الميثاق اذا كان ثمة واحد يرغب في الوقت نفسه في ان يبطل عمل الاخر).

ورداً على هذا انبرى ويلر لمهاجمة البند الخاص في الميثاق المتعلق باستخدام القوات المسلحة ، وقال (انني ضد استخدام الامريكية لاجل الدفاع عن شعوب اخرى)

وشنطن في ٢٥ - ر - كتب وليم هارد كاسل يقول انه بينما تدخل مناقشة الولايات المتحدة حول ميثاق سان فرنسيسكو اليوم في يومها الثالث فان الشيوخ والنظارة على السواء عاكفون على امعان النظر بدقة في خطاب «العزلوي» الداهية السناتور بورتن ويلر - عن مونتانا - الذي استغرق القاؤه ثلاث ساعات ونصف الساعة والذي وعد السناتور المذكور فيه باشهارها « حربا حقيقية » في المستقبل حول اشتراك الولايات المتحدة في تنظيم العالم . وقد القى السناتور ويلر في روع جماهير الشعب ان المباحثات السريعة الجارية الآن في سبيل ابرام الميثاق غير واقعية وسيثبت في جلسة الكونغرس التالية انها غير حاسمة ومن اجل ذلك ثارت حملة قوية ضد الميثاق .

***

بحث المسائل المعلقة بين سوريا ولبنان في فرنسا

تبادل التهاني بتسلم الجيشين الوطنيين - ٤٠ الف ليرة لمصروفات الجيش

المسائل المعلقة

باريس في ٢٥ - و.ا.ع - استقبل السيد هنري فرعون ، وزير خارجية لبنان، الكونت اوستروروغ المندوب الفرنسي العام في سوريا ولبنان اليوم وبحث معه المسائل المتعلقة بالخدمات التي لا تزال في ايدي الفرنسيين . وقد اعلن الكونت اوستروروغ ان الفرنسيين على استعداد للتفاوض في جميع المسائل التي مازالت معلقة مع حكومتي سوريا ولبنان بغية تسويتها وحلها نهائيا وبصورة حاسمة

وقد ابان الكونت اوستروروغ ايضاً ان فرنسا وسوريا لم تعينا بعد ، كما فعل لبنان ، لجانا للتفاوض بشأن هذه المسائل ، وان كافة الصعوبات المتعلقة بالقوات الخاصة قد ذللت وقد فهم ان السيد هنري فرعون ابلغ جميل مردم بك نتائج المحادثات التي جرت له مع الكونت اوستروروغ

٤٠ الف ليرة

بيروت في ٢٥ - و.ا.ع - صادق مجلس النواب في جلسة الصباح على مخصصات بمبلغ اربعين الف ليرة لتغطية مصروفات الوحدات الاولى من الجيش وهي التي تم استلامها من الفرنسيين . وقد بدأ تحويل هذه القوات من الفرنسيين الى الايدي السورية واللبنانية في شتوره صباح اليوم بواسطة لجان الفرقاء الثلاثة ذوي الشأن الفنية . وستستمر اجراءات النقل حتى ٣١ تموز عند منتصف الليل واذ ذاك يكون الجيش باسره قد انتقل الى هيمنة القيادة الوطنية واشرافها وحدها . وقد تبادل جميل مردم بك ، وزير خارجية سوريا ، وهنري بك فرعون ، وزير خارجية لبنان ، التهاني بعد الشروع في اجراءات تسليم الجيش

المحاكم العسكرية

بيروت في ٢٥ - و.ا.ع - تشكلت اليوم في بيروت لجنة سورية - لبنانية من الفقهاء القانونيين البارزين من البلدين لتتولى امر استلام صلاحية المحاكم العسكرية من الفرنسيين وستتصل اللجنة بالافرنسيين غدا

وصول تشرشل وايدن وايتلي الى لندن امس

اجتماع بين «الثلاثة الكبار» قبل سفر تشرشل

بوتسدام في ٢٥ - ر - عاد « الثلاثة الكبار» تشرتشل وستالين وترومان فاجتمعوا في بوتسدام صباح اليوم وبعد الظهر سافر المستر تشرتشل والمستر ايدن والمستر اتلي زعيم حزب العمال الى لندن بالطائرة .

لندن في ٢٥ - ر - اذاعت محطة الاذاعة البريطانية ان رئيس الوزراء المستر ونستن تشرتشل ووزير الخارجية المستر انتوني ايدن والمستر كليمنت اتلي زعيم حزب العمال ومرافقيهم قد غادروا بوتسدام بطريق الجو الى انكلترا اليوم وان الملك سيستقبل المستر تشرتشل في قصر بكنغهام الليلة

لندن في ٢٥ - ر - وصل رئيس الوزراء المستر تشرتشل بعد ظهر اليوم الى لندن من بوتسدام استعدادا لاعلان نتائج الانتخابات البريطانية . وتوجه بالسيارة في الحال الى رقم ١٠ داوننغ ستريت .

***

استئناف البحث في مسألة انقاذ اراضي فلسطين

القاهرة في ٢٥ تموز - لمراسل فلسطين الخاص - تجتمع صباح غد اللجنة الاقتصادية للجامعة العربية بجامعة فاروق في الاسكندرية برئاسة دولة توفيق السويدي بك لاستئناف البحث في مسألة انقاذ اراضي فلسطين ويؤخذ من المعلومات ان البحث في هذه المرة سيكون محصوراً باقتراحين ما هل من الاوفق انشاء بنك للتسليف لانقاذ هذه الاراضي او ضم جميع المشروعات والصناديق المالية في مشروع واحد تشترك فيه الدول بنصيب مالي وتحدث كبير في هذه اللجنة فقال ان المشروعين يرميان الى نتيجة واحدة فالمشروع الاول سيكون مشروعاً حكوميا عربيا بحتا والمشروع الثاني يؤدي في النهاية الى هذه النتيجة بحيث لا تبقى بجواره اية مؤسسة مالية اهلية يكون غرضها انقاذ هذه الاراضي

آخر ساعة

لندن - ر - زار المستر تشرتشل جلالة الملك وقدم له صورة شفوية عن محادثات بوتسدام

لندن - ر - اعلن ان اللورد لويس مونتباتن الذي وصل الى هنا كان مشتركا في مؤتمر بوتسدام مع المستر تشرتشل والمستر ايدن

ليفربول - ر - اعرب الصحافيون السوريون واللبنانيون التسعة الذين يطوفون بريطانيا الان عن رغبتهم في اطالة ازالرحلة كي يتسنى لهم تفقد المدن التي يزورونها

مقترحات يابانية للصلح

واشنطن في ٢٥ - و. ف - قال السناتور كنيث وري مستشهداً بتصريح كبير عسكري انه قدمت للولايات المتحدة مؤخراً مقترحات يابانية لجس النبض للصلح واضاف انه ارسل كتاب الى الرئيس ترومان بطلب تحديده لمجمل الشروط التي يقبل في حيزها الاستسلام الياباني .

ولم يرد السناتور ان يفصح عن شخصية مرسل الكتاب المذكور .

نيويورك في ٢٥ - ر - قال الاميرال هلسي قائد الاسطول الاميركي الثالث في رسالة وجهها الى اميركا من ظهر بارجة القيادة في مياه اليابان : « لقد دخلت الحرب البحرية في الباسيفيك طورا جديدا هو الهجوم النهائي على قلب اليابان » واضاف الاميرال « انني صرحت عقب معركة خليج ليت بان الاسطول الياباني ضرب وتحطم وحتى الان لم يظهر ما يخالف استنتاجي وما بقي من بحريتهم لا حول له ولا قوة وسيكون من حظنا ان نذهب لاصطياده في عقر داره . اما في شمال الاميراطورية فان الحاملات قد انجزت ايقاع تخريبات بعيدة عن التصور بسفن العدو وطرق مواصلاته »

حديث اليوم

فرصة ... للتسجيل !

على يأسنا من عدالة الدولة المنتدبة ، وخبرتنا بعدم غناء لجان التحقيق التي تسخو بها ، فما نحسب ان العرب اخطأوا في قرارهم التعاون مع لجنة التحقيق التي عينت للبحث في مشكلة بلدية القدس، وليس ذلك لاننا نرجو خيراً من هذه اللجنة لم يتوفر لنا في اللجان الاخرى ، فما في هذه اللجان كلها ما يعود بخير على العرب ، وانما صواب العرب في قرار تعاونهم انهم مهدوا لانفسهم فرصة تسجيل هذه الفضائح ... ضد الانتداب في كل بيان يدلون به امام هيئة رسمية عينها المنتدبون لتستمع الى ، وتقيد في سجلاتها ، فضائح الانتداب في البلاد المنتدب عليها

وفضيحة الفضائح في هذا الباب ما ابانه الشهود من التناقض الشائن بين ما اعلنه المنتدبون في الكتاب الابيض، وبين تصرفاتهم في مشكلة ... بلدية القدس ... ففي صك الانتداب نص صريح على تعهد الحكومة البريطانية بالمحافظة على حقوق العرب الدينية والمدنية . وعلى وفرة ما حاولت الحكومة المذكورة للتنصل من تفسير الحقوق المدنية على انها تشمل الحقوق السياسية كذلك . فلقد اضطرت في الاخير، وفي عهد اورمسبي غور، وهو من تعلم عداءه للعرب، الى الاعتراف بان الحقوق المدنية تشمل الحقوق السياسية . ومن ابسط الحقوق المدنية للعرب، وبالتالي حقوقهم السياسية، الحكم المحلي في البلاد، اي البلديات. وقد حدد الكتاب الابيض نسبة اليهود للعرب بالثلث ، وهو تحديد شامل يتناول عدد السكان، كما يتناول نسبة تمثيلهم في ألوان الحكم الذاتي في البلاد ، واعجب بعد هذا من حكومة الانتداب، صاحبة الكتاب الابيض ، ومحددة النسبة بين اليهود والعرب بالثلث والثلثين ، تخاف في البلاد مشكلة ... بلدية القدس بحجة ان اليهود في القدس اكثرية ...

ولسنا نحب البحث هنا في صحة دعوى الاكثرية اليهودية في القدس او عدمها ، ولا في كم من هؤلاء اليهود يحق لهم التصويت ، او الترشيح ، وحسبنا ان نقول : ان العبرة هنا في اكثرية سكان البلاد ، لا في اكثرية سكان بلد دون آخر. ولو صحت دعوى اليهود في القدس ، فلماذا لا تصح دعوى العرب في البلاد كلها ؟ لماذا تكون اكثرية التمثيل لليهود في القدس بحكم اكثريتهم ، ولا تكون اكثرية التمثيل للعرب في مظاهر الحكم الذاتي والمحلي في البلاد وهم اكثرية مطلقة فيها ؟

وثم شيء . اليهود لا يأتون الى فلسطين لمجرد الهجرة ، كما يهاجرون هم وغيرهم الى امريكا مثلا، وانما يأتون اليها لتحقيق فكرة تحويلها الى مملكة يهودية. والخروج على تقاليد الحكم المحلي في القدس هو خروج صريح ضد كيان العرب القومي في وطنهم والتمهيد بذلك الى سابقة تصلح عدة لتجريد هذا الوطن ، مدينة بعد مدينة، وبلداً في اثر بلد، وبقعة فبقعة من خصائص الكيان القومي

***

ودعوى ... قدسية القدس وضرورة تمثيل الاديان الثلاثة فيها؟ وأحد لا ينكر هذه القداسة، ولكن ما ننكره وما نلح في انكاره هو الزعم بان قداسة القدس هي التي اثارت المنتدبين الى اعلان هذه الدعوى. فالقدس مقدسة منذ آلاف السنين ، وقد مضى على الانتداب نحو ثلاثين عاما، فلماذا لم تتبد الحماسة لقدسية القدس إلا حين تبدت فرصة للتمكين لليهود في الرئاسة؟ وشيء آخر اثاره الشهود امام لجنة التحقيق . فلقد قالوا ، وقولهم حق، ان ليست القدس هي البلد الوحيد المقدس في فلسطين، ولا البقعة الوحيدة المقدسة فيها. فاذا اخذنا بمبدأ قداسة القدس اليوم فما الذي يمنع بان نأخذ في غد بمبدأ قداسة بيت لحم، وبعد غد بقداسة الناصرة، ومن بعد بقداسة الخليل، وهكذا دواليك حتى ننتقل بعصر القوميات الحاضر الى عصر القرون المظلمة، والتفكير بعقلية الصليبيين بدل التفكير بعقلية «قريتنا الكبرى، والعالم الواحد»، واذا كانت هذه نهاية الانتداب فيا لـ وئها من نهاية!

الروس يقولون انهم وحدهم يطعمون برلين !

لندن في ٢٥ - ر - جاء في اذاعة اميركية من برلين اليوم « ان وكالة انباء الادارة الروسية العسكرية في برلين قد اصدرت هذا الصباح بيانا مفاده ان الروس لا يزالون هم الذين يطعمون المدينة وان البريطانيين والامريكيين وافقوا على تقديم اطعمة ولكنهم لم يتمكنوا من ان يفعلوا ذلك ولهذا فقد قدمت السلطات الروسية في الاسبوع الماضي ١٤٥٠٠ طن من الاطعمة من ارزاق الجيش الاحمر »

ان هذا البيان الفجائي مقتضب وهو صحيح بالقدر الذي يخص الجانب البريطاني والاميركي ولكنه لن يقابل بالاغتباط هناك، ولن يساعد على حفظ كرامة البريطان والاميركيين بين الاهلين الالمان »

نسف جسر للسكة الحديد بعد انفجار لغمين

نسف مجهولون في الساعة الثانية من صباح يوم ٢٥ الجاري جسراً للسكة الحديد جنوبي قرية يبنا . وظهر انه انفجر لغمان من الاربعة الغام التي لغمت بها قواعد الجسر وحدث تلف لاسلاك التليفون في المنطقة المجاورة لمكان الانفجار . وينتظر ان تتوصل ادارة السكة الحديد الى انشاء قنطرة جديدة مؤقتة لتلافي تعطيل سير القطارات اذ ان هذا الخط هو جزء من طريق القنطرة حيفا .

***

الجيش الجمهوري الارلندي

دبلن في ٢٥ - ر - باشرت حكومة ايرلنده ليلة امس صلاحيات تخولها سلطة اعتقال رجال الجيش الجمهوري الايرلندي بدون محاكمة. وليس هناك الان اي من هؤلاء في المعتقل وانما اضطلعت الحكومة بهذه السلطات على سبيل الحيطة لعلمها بان الجيش الايرلندي الجمهوري آخذ بالتنظيم

الكوليرا في الصين

تشونكنغ في ٢٥ - و. ف - ينتظر ان تصل بعثة طبية اميركية قوامها ثمانية خبراء يتهم الدكتور جيمس روات لتساعد في مكافحة وباء الكوليرا الذي انتشر في المدينة وجوارها . وعلم هنا اليوم ايضا ان البعثة ستحضر معها اطنانا من المؤن والمعدات والاجهزة واوعية الري ونحو ذلك .

اللورد لويس مونتباتن

لندن في ٢٥ - ر - وصل الاميرال اللورد لويس مونتباتن القائد الاعلى لقيادة جنوب شرق آسيا الى انكلترا بطريق الجو بعد ظهر اليوم .

في رسالة استاذ

دفاع حار ... عن ملك !

لندن في ٢٥ - ر - بعث المسيو اميل كوميرتس استاذ الدراسات البلجيكية في جامعة لندن اليوم الى جريدة « ديلي ميل » بكتاب ضاف ضمنه دفاعا قويا عن سياسة الملك ليوبولد ، ملك البلجيك ، في عام ١٩٤٠ عندما استسلم الجيش البلجيكي للالمان وقد اتهم التي كالها للملك رئيس الوزارة الفرنسية الاسبق بول رينو في سلسلة مقالات خاصة تنشر الان تباعا في « الديلي ميل »

ومما قاله المسيو كوميرتس في رسالته انه قد يكون كثيراً ان يطلب التوقع من المسيو رينو قراءة العدد الكبير من الكتب والوثائق التي نشرت في هذه البلاد ابان اسره ولكن من الجائز ان يكون قد الم بمعلومات رسمية مثل « الكتاب الزمادي البلجيكي الرسمي » و« رسائل اللورد غورت »

وبعد ان اشار المسيو كوميرتس الى اتفاق سابق كان قد جرى بين البلجيك ومركز قيادة الحلفاء بان يكون خط الدفاع المشترك ، في حالة وقوع غزو ، ذلك الخط الحصين الممتد من انتورب الى نامور فوادي الموز حتى الحدود الافرنسية ، وجعل قناة البرت لاعاقة تقدم العدو ريثما يتاح للقوات البريطانية والافرنسية الوقت الكافي للمرابطة في المراكز الكائنة في الخط الرئيسي - بعد ان اشار المسيو كوميرتس الى هذا قال ان البلجيكيين قد نجحوا ، بالرغم من الهجمات التي شنت بغتة على الجسور وعلى حصن ايبنميل ، في انجاز واجبهم ، وان الملك والمسيو بونول قد وضعا نفسيهما في المؤتمر الذي عقد يوم ١٢ ايار بالقرب من مونس تحت امرة الجنرال غاملان ثم دحض في اسهاب تهم المسيو رينو واسف بصورة خاصة لتهمتي الخيانة وعدم التنبيه الى الخطر اللتين نسبهما المسيو رينو الى الملك ليوبولد قائلا ان اللورد كايز كان قد نفاهما عنه . وقال بدوره ان المسيو رينو انما قصد بشكايته للمستر تشرشل عندما اخليت آراس القاء تبعة الهزيمة على عواتق الاخرين

دوائر لندن الرسمية

والظروف المناسبة لانشاء حلف فرنسي - بريطاني

لندن في ٢٥ - ر - ابرق مراسل روتر الدبلوماسي يقول ان الرأي الذي يسود الدوائر الرسمية هنا هو ان الوقت الان انضج على ما يظن لانشاء حلف فرنسي - بريطاني منه لايجاد اتحاد . ولقد كان هذا الرأي الذي تعرب عنه المقامات الرسمية المذكورة نتيجة للاهتمام الذي اثاره فيها المسيو بول رينو بالتعليق الذي جاء في الافادة التي اعطاها امس امام المحكمة التي تحاكم المارشال بيتان حيث قال انه لا بد من تحقيق اتحاد فرنسي - بريطاني في يوم ما .

وبعد ان أشار المراسل الى ان الدوائر المطلعة في لندن كانت منذ سنة ١٩٤٠ تعتبر المسألة في حكم العدم قال ان بيان المسيو رينو قد قوبل مع ذلك بالترحاب من كافة اولئك الذين يدركون الفوائد المتينة التي تجني من التضامن الوثيق بين البلدين .

ثم استدل المكاتب من القرار الذي اتخذه المجلس الاستشاري في ختام مناقشات الشهر الماضي حول سوريا ولبنان، ومن اطراء المسيو ادوارد هريو الصخي مؤخراً للسياسة البريطانية عام ١٩٤٠ ، ومن تصريح المسيو رينو - على ان ذلك كله مما يساعد حقيقة على دوام حسن النية المتبادلة بين البلدين

وحتى لو ان مشروع الاتحاد ظل في عالم الخيال والتفاؤل فان ايجاد الحلف لفي حيز الممكنات ناهيك بانه احدى الغايات التي اعلنتها السياسة البريطانية .

وهنا المح المراسل الى خذلان مشروع الاتحاد في عهد وزارة رينو عندما بحث فرفض في جلسة الوزارة التالية المنعقدة في بوردو يوم ١٦ حزيران سنة ١٩٤٠ والى ما كان حينذاك من سقوط وزارته ، وتسلم المارشال بيتان زمام الحكم في اليوم التالي عندما اعلن استسلام فرنسا عقب ذلك مباشرة

البقية في صفحة ٤ عمود ٣

القسم العربي

مصلحة الاذاعة الفلسطينية

الخميس في ١٧ شعبان سنة ١٣٦٤ الموافق ٢٦-٧-١٩٤٥

١٢ لم الاخبار ٢ نشرة الاخبار الاولى ٢٫١٥ أم كلثوم (فين العيون) و (يا للي صنعت الجميل) و (يا بهجة العيد) حفلة غنائية مسجلة ٢٫٣٥ فهد نجار حفلة غنائية (يا زهرة ناعمة) ٢٫٥٠ يوسف حسني - مونولوجات فكاهية (اعمل معروف) و (يا دايم الدوم) و (اختلط الحابل) تسجيل خاص (البقية على الصفحة ٢)

في مهمة اقتصادية

السيد سليمان طوقان

سفره اليوم الى بلاد الانكليز

يغادر ناصباح اليوم ـ الخميس ـ الى انكلترا بطريق الجو من مطار اللد السيد سليمان طوقان رئيس بلدية نابلس وذلك لاعمال تجارية واسعة النطاق تتعلق بشركة تجارية كبرى تألفت مؤخراً في نابلس من كبار التجار والمساهمين لتقوية الروابط الاقتصادية بين البلاد العربية وانكلترا .

ولا شك في ان شركة مثل هذه الشركة الكبيرة وعلى رأسها السيد سليمان طوقان ستلقى نجاحاً وتوفيقاً في بلاد الانكليز والبلاد العربية نظراً لشخصية الرئيس ومكانته في جميع الاوساط فقد كان عضوا في المجلس الاستشاري الاول سنة ٩٢٠ ـ ٩٢٣ وهو عضو مجلس ادارة بنك الامة العربية ورئيس لشركة النجم العربي بنابلس ورئيس لبلدية نابلس منذ ٢٥ سنة الى الان

أضف الى كل ذلك ان السيد سليمان طوقان سيغتنم فرصة وجوده في انكلترا في هذا الوقت الذي نشطت فيه الحركة الصهيونية نشاطا ملحوظا فسيعمل مع العاملين لبسط قضية العرب والدفاع عنها لا سيما وان له اصدقاء في بلاد الانكليز من كبار المسؤولين واعضاء البرلمان والشخصيات السياسية الكبرى وهو معروف جيداً في الاوساط السياسية ايضا

فنتمنى لحضرته سفراً سعيداً وعوداً حميداً ليعود الى بلده موفقا فتستفيد البلاد من نشاطه الاقتصادي الجديد كما استفادت في السابق من خدماته الكثيرة لامته وبلاده في شتى الميادين وعلى الطائر الميمون

المعتقلون السوريون في تونس

دمشق في ٢٥ ـ و.ا.ع ـ تلقت وزارة الخارجية من وزير سوريا المفوض في باريس برقية يبلغها فيها انه يرجو ان تثمر المساعي التي يبذلها في سبيل الافراج عن السوريين الذين اعتقلتهم السلطات الفرنسية في تونس

١٥٠٠ لاجيء في آب

سافر الى المانيا الادون دوبكين رئيس قسم الهجرة في الوكالة اليهودية ليزور المعتقلات « السابقة » وينشيء منظمات صهيونية بين نزلائها ـ كأنما همهم الذي هم فيه لا يكفيهم ـ وتقول « البوست » ان ١٥٠٠ لاجيء سيقدمون الى فلسطين خلال شهر آب !

اعلان

صادر من دائرة اجراء محاكم صلح يافا

دوسيه رقم ٦١٤ — ١٩٣٩

المحكوم له : شركة سنديكات برتقال يافا

المحكوم عليه : محمد احمد ابراهيم البوجي من قرية يبنا

مطروح للبيع بالمزاد العلني الملك المبين اوصافه في الذيل الملحق بهذا الاعلان خاصة المحكوم عليه وفاء للدين المطلوب منه الى المحكوم له البالغ ١٩٥ جنيه و ٤٩٢ مل مع الرسوم ، مالم يصدر امر بالتأجيل، وسيجري هذا البيع بمعرفة هذه الدائرة ويستمر لمدة « ٣٠ » يوما تبتديء من تاريخ نشر هذا الاعلان ، فعلى راغب الشراء الحضور لهذه الدائرة للاشتراك في المزايدة ودفع التأمينات القانونية ١٠ بالمئة او تقديم كفالة معتبرة مع العلم بان رسوم التسجيل بالطابو واجرة الدلال عائدة على المشتري

نائب مأمور اجراء صلح يافا

حسني السراج

الذيل : بلوك ٣٥٠٣ ، قسيمة ٨٦، الموقع قرية يبنا ، المساحة ٩ دونمات و ٦٢٦ متر الحصة ٤٥٠ حصة من ٧٨٠

الاوصاف : ارض طينية ملساء تربتها سمراء ، تقدر الدونم الواحد بهذه الارض بمبلغ خمسة وعشرين جنيها « بمعرفة » خبير الاجراء والمحكوم له ، اما خبير المحكوم عليه فقدر الدونم الواحد بستين جنيها

اعلان بيع اموال منقولة

صادر من دائرة اجراء حيفا بالدوسيه رقم ٥٠٢ـ٤٥ ، يعلن بانه اعطي الامر من قبل رئيس اجراء حيفا ببيع اموال المحكوم عليه ماتوف قربت المعروف بابو مطانس المقيم في حيفا المنقولة الاتي بيانها :

٥٠ كيلوغراما خيطان ابيض، ٣٠ كيلوغرام خيطان ملونة اسود واخضر ، ايفاء لمبلغ ٦٢ جنيه و ٤٧٠ ملا فلسطينيا المحكوم به لصالح الحاج سامي نهاد . اذا لم يصدر امر بالتأجيل يجري البيع ما بين الساعة ٣ـ٤ من بعد ظهر يوم الثلاثاء الواقع في ٣١ـ٧ـ٤٥ في ساحة الجرينة بحيفا بموجب الشروط الخصوصية التي يمكن الاطلاع عليها بدائرة اجراء حيفا . في ١٥ـ٧ـ٤٥

مأمور اجراء حيفا

سر مع العالم ...

مضخة العالم بالمزاد العلني، لولا الميكروبات!

مضخة

اخترعت مضخة جديدة لاطفاء الحرائق لا تحتاج الى من يضرب غطاءها او يصوبها نحو اللهب كسائر المضخات المعروفة فهي مضخة خفيفة الوزن تعلق وتدلى من السقف ولها في طرفها الاسفل صفان من الخروق المتصلة بانبوبة وكذلك رفاس مثبت بالرصاص المسكوب فاذا حدث حريق اثناء غياب الناس عن مكان ما اذابت النار الرصاص بسرعة فانطلق هذا وضرب الصمام فيندفع الماء من الخروق ويظل كذلك حتى تنطفيء النار ومن الممكن ان يثبت جرس يأخذ في الطنين عند انفلات الرفاس لكي يتنبه الحراس زيادة في الحرص

العالم بالمزاد العلني !

في عام ١٩٣ قبل الميلاد طرح العالم للبيع في المزاد العلني فان الامبراطور الروماني بارتينا كس قتل بيد جنوده الذين صمموا بعد ذلك على بيع الامبراطورية الرومانية (والامبراطورية الرومانية كانت وحدها الجزء المهم المعروف على وجه الارض) فتقدم لذلك رجل موسر يدعى ديديوس سلفيوس يوليانوس ودفع مليوناً من الجنيهات . الا ان بعض الكتائب رأت ان من العار ان تباع الامبراطورية لرجل فرد فثارت واحتلت روما . ولم يتملك يوليانوس الارض اكثر من يومين !

لولا الميكروبات !

لولا الميكروبات لانعدمت الحياة على الكرة الارضية . لان حياة الحيوانات بما فيها الانسان تعتمد على الطعام قبل اى شيء آخر والنباتات لا تحيي بدون الميكروبات التي توجد في التربة . واخصاب الارض مرادف لغناها بالميكروبات واحمالها لفقرها ولكل نبات ميكروباته التي يحبها ويعتمد عليها في حياته كما ان التربة تختلف في اجزائها بمقدار احتوائها على هذه الميكروبات ولذلك فان النبات الذي يعيش في المناطق القطبية لا يعيش في المناطق الحارة والعكس بالعكس الا اذا جلبت له التربة التي تلائمه والجو الذي يوافق نموه . ومن الطريف ان نعلم ان الغرام الواحد من التربة الغنية يحتوى على ٣٧٥ مليونا من الميكروبات المختلفة .

ـــ يكثر الحديث في الصحف والمجلات عن الخطوط الهوائية المقبلة ومداها وكثرتها وبناء على ابحاث قام بها الدكتور باركر فان زاند الاميركي ظهر ان الخطوط الهوائية المقبلة ستنحصر في نصف واحد فقط من الكرة الارضية وسيكون مركز الدائرة غرب فرنسا ومحيطها يشمل اوروبا ومعظم آسيا واميركا الشمالية ومساحة واسعة من اميركا الجنوبية . وفي هذه الدائرة يعيش الان ٩٤ في المائة من عدد السكان ويوجد فيها ٩٨ في المائة من المصانع .

الاجتماع العام لنقابة اصحاب معامل البلاط والاسمنت العربية

عقد الاجتماع العام الذي دعت اليه نقابة اصحاب معامل البلاط ومصنوعات الاسمنت العربية في فلسطين الساعة ١١ صباح يوم الثلاثاء (امس الاول) في الغرفة التجارية الوطنية بيافا وقد حضر الاجتماع ما ينوف عن الستين شخصا من جميع انحاء فلسطين كما لبى الدعوة السيد يوسف عبده ضابط الاتصال لدى مراقب الصناعات الثقيلة

وبعد ان قرأ السيد سمعان عبده سكرتير النقابة تقرير الادارة عن السنة الماضية موضحا الاعمال التي قامت بها لصالح اصحاب المعامل طلب الى السيد يوسف عبده ان يلقي كلمة عامة فالقى كلمة جاء فيها «ان تكتل اصحاب المعامل ضرورة تحتمها المصلحة العامة والفرد بمجموعه لا بمفرده ، فالنقابة ضرورية للدفاع عن مصالح اصحاب المعامل وهي التي رفعت صوت العرب في حفظ كيان هذه الصناعة العربية امام الدوائر المسؤولة . وان من الضروري تنظيم هذه الصناعة واتباع الطرق الحديثة لتحسينها والوقوف امام اية مضاربة خارجية. ولا شك في ان تعاون اصحاب المعامل له فائدته الان وبعد الغاء المراقبة ، وان هذه الصناعة العربية يجب دعمها وتنظيمها والعمل على تقدمها»

ثم تقرر شكر الكولونيل كام مساعد مراقب الصناعات الثقيلة على ما ابداه من مساعدة للنقابة وتسهيل مهمتها تجاه اعضائها ، وكذلك شكر ضابط الاتصال السيد يوسف عبده على ما ابداه من جهود في سبيل مصلحتهم العامة

ثم جرى انتخاب هيئة ادارية جديدة ففاز السادة : الحاج خليل ابوشندى رئيسا، الياس سلامة نائبا للرئيس ، سمعان عبده سكرتيراً، جبرائيل ساحوري مساعداً للسكرتير ، خليل برهم امينا للصندوق ، الشيخ هاشم الخزندار مساعداً لامين الصندوق ، توفيق نخله وكامل البدري والحاج ابراهيم العلمي ومحمد رشيد عبيد واديب الدمياطي وزكي اصلان والحاج حمدي الشنير اعضاء

***

السحب الثاني لشركة التوفير والاستثمار «صهيون وشركاه» بحيفا

حيفا ـ جرى السحب بتاريخ ٢٠ـ٧ـ٤٥ على النمر الرابحة في مركز الشركة الرئيسي بحيفا بحضور السادة فريد السعد وكريم الخوري «مكتب سابا وشركاه» ـ حيفا واديب الجدع مساعد مدير البنك العربي ـ حيفا وكامل عبد الرحمن نائب رئيس غرفة التجارة بحيفا وخليل عمران عن جمعية نقابة الموظفين وجميع وكلاء الشركة في فلسطين وهم السادة :

غستاف هبرا وكيل منطقة اللد ـ سوق الصلاحي ـ يافا ، حنا الحاج وكيل يافا وقضاها ـ يافا ، صالح راغب الشوا وكيل غزه وقضاها ـ غزه ، البير فلوطي وكيل الرملة وقضاها ـ الرملة ، وغيرهم من وجهاء المدينة وبعض رؤساء نقابات العمال في شركات مختلفة وقد تولى ترتيب السحب السادة : فريد السعد مدير البنك العربي وكريم الخوري «سابا وشركاه» وكامل عبد الرحمن نائب رئيس الغرفة التجارية فربحت الارقام التالية :

الجائزة الاولى خمسة عشر جنيها رقم ١٤٦ ربحها السيد عبد الكريم حسين ـ حيفا ـ الجائزة الثانية للنمرتين الرابحتين كل منها بقيمة خمسة جنيهات رقمهما ٦٩٥ و ٣٠٠ ، الجائزة الثالثة للاربع نمر الرابحة كل منها بقيمة ثلاثة جنيهات وارقامها ٦٤ و ٣٧٥ و ٢٦٧ و ٨٠٦ ، الجائزة الرابعة للعشر نمر الرابحة كل واحدة منها بقيمة جنيهين وارقامها ٦٣١ و ٩٩٨ و ٧٦ و ١٤ و ٤٣١ و ٦٩٢ و ٧٤٥ و ٤٥٢ و ٨٠٤ و ٢٤٥ و ١٦٥ و ٤٢٠ ، الجائزة الخامسة للخمس عشرة نمرة الرابحة كل واحدة منها بقيمة جنيه واحد وارقامها:

٢٧٠ و ٢٠٦٥ و ١٠٣ و ١٨٦ و ٦٥ و ٣٥٦ و ٤٥٠ و ٥٨٥ و ٣٠٥ و ٢٨٨٥ و ٢٠٥٧ و ٣٤٦ و ٣١٢ و ١٧ و ٥٩ و ٩٣٣ و ٧٦٥

وبعد انتهاء السحب دعا مدير الشركة السيد نجيب موسى صهيون الحضور لحفلة شاي ومما يذكر ان هذه الشركة هي الشركة العربية الوحيدة من نوعها في هذه البلاد وقد فهمنا ان الشركة المذكورة تعطي لكل شخص يشتري اي سند او سهم مالي منها كفالة بنك تأميناً على جميع الاقساط المدفوعة وهذا مما يوضح غايات الشركة نحو الرابحين في شراء جميع انواع السندات والاسهم المالية

ملاحظة : ان الشركة على استعداد لشراء وبيع جميع انواع السندات والاسهم المالية وهي ايضاً على استعداد لبيع جميع السندات الحكومية والسندات العقارية والاسهم المالية بالتقسيط الشهري وبشروط تصون حقوق الطرفين

***

هيئة بلدية يافا ـ اعلان

تطرح هيئة بلدية يافا توريد :

٤٥ طناً من الشعير الجيد و ٤٥ طناً من تبن القمح

تقدم المناقصات بظرف مختوم لا يحمل أي اشارة تدل على مرسله ويؤشر عليه « عطاء لتوريد شعير او تبن »

يجب ان تصل العطاءات لصندوق المناقصات في البلدية قبل الساعة الحادية عشرة من صباح يوم الاثنين الموافق ٣٠ـ٧ـ٤٥

لا تتقيد البلدية بقبول ادنى او اي عطاء كان .

الدكتور يوسف هيكل ـ رئيس لجنة بلدية يافا بالوكالة

مدرسة تيراسانطا الثانوية

في بيت لحم

تباشر بتسجيل أسماء الطلبة للصفوف الابتدائية ابتداء من ٢٥ تموز لغاية آخر شهر آب القادم .

وبتسجيل الطلاب للصف الاول ثانوي ابتداء من ٢٥ تموز لغاية ١٥ آب القادم.

«فلسطين»

قبل ٣١ سنة

« فلسطين » في ٢٦ تموز سنة ٩١٤

« الدونمة »

بين اسرائيلي سلانيك فرقة تعرف بالسبتيين او « دونمة » نسبة الى رجل اسمه سباتاي تزيفي نشأ في القرن السابع عشر وادعى انه المسيح المنتظر وطاف في انحاء السلطنة العثمانية وكثر اتباعه وعظم شأنه واخيراجيء به متهما الى السلطان سليم فاراد قتله ولكنه اعتنق الاسلام دينا ومات في دلسينو عام ١٦٧٦

عدد هؤلاء المعروفين « بالدونمة » عشرة الاف منهم ٦ آلاف يقيمون في سالونيك والمسلمون يعدونهم اسرائيليين والاسرائيليون يعدونهم مسلمون . وعيشتهم مكتومة كل الكتمان فهم يتكلمون بالاسبانية في منازلهم على انهم يتظاهرون بجهلها بين الناس وبعضهم يصلي بالجوامع والمساجد وهم معدودون رسميا من المسلمين ولكنهم يحافظون في منازلهم على عاداتهم وتقاليدهم ويمارسون العقائد الاسرائيلية .

ومن عاداتهم ان يخطب الواحد منهم ابنة صديقه وهي طفلة الى ابنه الطفل لكي لا يخطبها مسلم متى كبرت فهم اسرائيليون بالحقيقة مسلمون بالظاهر »

التبرع لحملة الشلن

تلقت لجنة اليتيم العربية العامة في فلسطين مبلغ ٢٥ جنيها من التاجر المعروف السيد توفيق وفا الدجاني ـ القدس ، و ١٨ جنيها و ٤٦٠ ملا ما جمع بواسطة السيد سامي ابو شعبان مدير مدرسة خان يونس ، و ١٠ جنيهات من السيد محمود محمد خالد سلمه ، يافا ـ مساهمة من حضراتهم في حملة الشلن المعد ريعها لاقامة مدارس للايتام في معهد دير عمرو والتابع للجمعية

فلجنة اليتيم العربية العامة في فلسطين تقدم شكرها وعظيم تقديرها واحترامها لحضراتهم جميعاً ، بارك الله فيهم واكثر من امثالهم في هذه البلاد العزيزة

لاصلاح ارصفة الشوارع

طلب الينا فريق من سكان يافا ان نلفت نظر البلدية الى ضرورة الاسراع في اصلاح ارصفة الشوارع اذ وقعت اضرار متعددة من جراء عدم اصلاحها

الاذاعة الفلسطينية ـ بقية

١٠ر٣ حفلة موسيقية تقدمها فرقة الكمات ٢٠ر٣ نادرة (عذبي قلبي) و (تقاشيمر) حفلة غنائية مسجلة ٤٠ر٣ سيد مصطفى وكورس حفلة غنائية (الورد والميه) و (في مثل قالوه) تسجيل خاص ٥٥ر٣ كاظم السباسي ـ حفلة غنائية ـ قصيدة (تسائل عن قلبي) لطانيوس عبده وتلحين رياض البندك تذاع لاول مرة ١٥ر٤ ختام ٦ لم الاخبار ٦ر٥ القرآن الكريم الشيخ احمد الشويكي الرفاعي ٢٠ر٦ الحديث الزراعي (نظافة المزرعة في الصيف) للسيد عادل ابأظه ٣٠ر٦ برنامج المذيعين (قلب فنان) يقدمه هشام النشاشيبي ٧ ارتين ترياقيان ـ سنتور منفرد ٥ر٧ عازوري ـ حفلة غنائية (يا دنيا) تلحين عازوري وغناؤه بمرافقة فرقة المعزوفات الحديثة ٣٠ر٧ (١) نشرة الاخبار الثانية (٢) اخبار الجريدة الرسمية ٤٥ر٧ عامر خداج ـ حفلة غناء شعبي ٨ ختام

اعلان

في محكمة مركزية يافا

قضية تركات رقم ١٦ ـ ١٩٤٥

بخصوص حصر ارث المرحوم مخائيل خليل اللوح المتوفي من يافا .

المستدعي : شفيق مخائيل اللوح ، بواسطة وكيله المحامي بطرس ملك شارع بسترس ـ يافا

ليعلم جميع الاشخاص ان السيد شفيق مخائيل اللوح من يافا ابن المتوفي المذكور اعلاه قدم طلبا الى محكمة مركزية يافا يطلب اصدار حصر ارث والده المرحوم مخائيل خليل اللوح من يافا المتوفي وسينظر في هذا الطلب امام محكمة مركزية يافا يوم الاربعاء الموافق ١٢ من شهر ايلول سنة ٩٤٥ الساعة التاسعة صباحا .

جميع الاشخاص الذين يدعون ان لهم علاقة عليهم ان يحضروا في المحل والوقت المعينين والا سينظر بهذا الطلب ويعطى قرار حسب ما تراه المحكمة مناسبا تحريرا في ٢٣ـ٧ـ١٩٤٥

مسجل محكمة مركزية يافا

وديع سلامه

اعلان مجلس محلي اريحا

بموجب قانون بيع المسكرات لعام ١٩٣٥ جئت معلنا عن طلب رخصة مسكرات لعام ١٩٤٥ للاستهلاك بالمفرق داخل محلي المعروف باسم (بانسيون بيت لحم) الكائن بملك السيد محمد علي ابوسبيتان على طريق عين السلطان باريحا

اميل عيسى جحا

رسالة عن فلسطين ...

البلاد التي تعيش الان على «فوهة بركان!»

لندن ـ ب ـ بعث مراسل «التايمس» في فلسطين الى جريدته يقول ان فلسطين لم تتأثر كثيرا بحوادث الاضطرابات الاخيرة في سوريا والبلاد على العموم تبدو هادئة ولكن يوجد تحت السطح قوى تعمل وقد تحدث انفجارا ويرى بعض كبار الموظفين الانكليز ان البلاد «تعيش» على فوهة بركان وهناك اسباب ثلاثة حالت دون وقوع الانفجار حتى الان

١) انقسام العرب على انفسهم وعجزهم عن الاتفاق على اي امر من الامور !!

٢) ذعر الرأي العام اليهودي من حوادث الارهاب اليهودية الاخيرة وميله نحو السلطات الادارية

٣) حسن تنظيم البوليس والاحتياطات الشديدة للمحافظة على النظام

ولكن الانفجار يقع اذا ما وقع حادث أثار سواد السكان اليهود الذين يضمون عددا كبيرا من الرجال والنساء المسلحين المدربين وعندئذ فان قوة البوليس الحالية تكون قليلة بالنسبة اليهم !!

وفي الوقت الحاضر تترقب فلسطين امرين: المؤتمر الصهيوني العالمي والانتخابات البريطانية ولا ينتظر اجابة الصهيونية الى طلبها بشأن الهجرة المطلقة ولكن قيام حكومة عمال في بريطانيا سيجيء في اليهود آمالا قد لا تتحقق في الحال فيؤدي ذلك الى الاضطرابات !!

لندن في ٢٥ ـ ا ـ كتب المستر بيتر دافيلد مراسل جريدة «الايفننغ ستاندارد» من القدس يقول انه يرى ان العاصفة التالية التي ستهب في الشرق الاوسط سيكون مصدرها فلسطين

ويشير المراسل الى عزم الصهيونيين على مقاومة مايفرضه «الكتاب الابيض» البريطاني ويقول ان عصابات الارهابيين اليهود لم تستأصل وان ما حدث اخيراً من قطع خط انابيب البترول والتدرب على اطلاق مدافع الهاون يتصوبها الى المباني الحكومية ينسب الى عصابة ايرون ويضيف قائلا انه لا ينتظر ان تقف هذه الحركة على مر الايام رغم اعتقال عدة مئات من الاشخاص الذين يخشى خطرهم ولا يشك احد في ان هذه الحركة ستستأنف او يزعم ان العصابة قد استؤصلت شأفتها كطغمة من الارهابيين

ويقول المراسل ان قاتلي اللورد موين اللذين نفذ فيهما حكم الاعدام شنقاً لم يكشفا عن شيء من اسرار هذه العصابة ولكن القضية ازاحت الستار مع ذلك عن معلومات لها خطرها وقيمتها

ويختم المراسل متنبئاً بقيام حركة سياسية كبرى في الخريف القادم

نقابة تجار المفرق للاقمشة في قرية اليامون

جنين في ٢٥ تموز ـ لمراسل فلسطين الخاص ـ تلقت نقابة تجار المفرق للاقمشة في قرية اليامون قضاء جنين الكتاب التالي من مساعد حاكم اللواء في جنين «والرقم ١٠٧٣ بتاريخ ١٧ـ٧ـ٤٥»

لي الشرف ان اشعركم بوصول كتابكم المؤرخ ١٦ـ٤ـ٤٥ وافيدكم انه بموجب المادة السادسة من قانون الجمعيات العثماني يجب عليكم ان تبينوا النقاط المندرجة ادناه لتأسيس نقابتكم (اولا) اسم النقابة : نقابة تجار المفرق للمؤن والاقمشة في قرية اليامون . مركز رئاسة النقابة : قرية اليامون . هدف النقابة: تمثيل تجار اليامون في الدوائر الرسمية مثل الجمرك والمؤن وغرف التجارة والمحافظة على حقوقهم التجارية لدى دوائر الحكومة. هيئة النقابة : محمد صالح ابراهيم رئيسا ، محمود حامد العوض سكرتيرا محمد ابراهيم العبد أمينا للصندوق، وكل من محمد حاج علي وحسن فضل محمود ومحمد سعيد محمود اعضاء

ثانيا ـ اود ان الفت نظركم الى الفقرة من المادة السادسة من قانون الجمعيات العثماني التي تنص انه يجب عليكم ان تنشروا هذه المعلومات المندرجة اعلاه في احدى الصحف المحلية

ان هذا الاشعار لا يعني تسجيل نقابتكم

التوقيع : بديع بشروئي

عن حاكم لواء السامرة بنابلس

***

G.E.C.

THE GENERAL ELECTRIC CO. LTD., OF ENGLAND

في الحرب كما في السلم

في طليعة التقدم الكهربائي

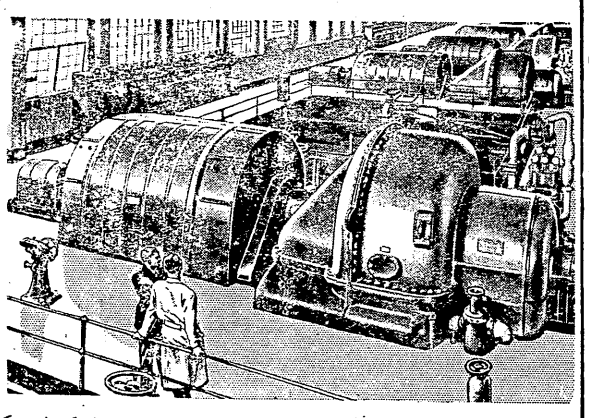

ان ماكنات توليد الكهرباء لشركة الجنرال الكترك التي تصل الى ذروة ما يمكن استهلاكه من قوة كهربائية لمشاريع البلديات المصرية ، وللاعمال الصناعية ، قد سبق تصنيفها من قبل مهندسين كهربائيين هنا وفيما وراء البحار

ان الزيادة في طاقة الاستهلاك الكهربائي هي مقياس انتاج الامة اثناء الحرب، وقد نتج عن هذا حتما زيادة البحث في مشاريع الكهرباء الفنية لشركة الجنرال الكترك وهي في طليعة الشركات البريطانية للبحث والعمل الفني الكهربائي ، وذلك بالاشتراك مع الانتاج الواسع للادوات الكهربائية التي وجهت للمجهود الحربي وانقطعت عن طرق التصريف العادي .

وعندما يأتي السلام ، فالتقدم الصناعي الذي توصل اليه بحث الشركة في جميع النواحي الكهربائية ، بما في ذلك علم (الكترونكس) الكهربائي الجليل الشأن ، نتيجة للمشاريع السريعة التبدل لعلاقتها بالحرب . ستكون جاهزة للجميع لاعادة البناء في كافة انحاء العالم

مشاريع كهربائية

ان مشاريع الجنرال الكترك الكهربائية قد خصصت لكل عمل ومنها مصانع الطيارات ، الصناعات الكيماوية ، فبارك الطعام ، مناجم الذهب ، مصانع الحديد ـ الفولاذ والنحاس ، صناعة عربات سكك الحديد والترامواياب ، صناعة السيارات، البواخر ، حياكة المنسوجات الخ الخ..

THE GENERAL ELECTRIC CO, LTD,

Magnet House, Kingsway , London

يمثلها

شركة الشرق الادنى الموحدة المحدودة

THE CONSOLIDATED NEAR EAST CO. LTD.,

حيفا ـــ تل ابيب ـــ يافا ـــ القدس

الألعاب الرياضية

جوالة الشبان المسلمين بمصر

قدمت الى يافا صباح امس فرقة جوالة جمعية الشبان المسلمين بالقاهرة برئاسة السيد محمد مظهر وقد زارت جمعية الشبان المسلمين هنا واستقبلت بحفاوة لائقة وبعد ان تناول اعضاء الفرقة المرطبات ودونوا كلمة تهنئة في سجل الجمعية بمناسبة افتتاحها قاموا بجولة في المدينة برفقة بعض اعضاء كشافة الجمعية ثم غادر بعضهم المدينة الى القدس فالخليل وبقي البعض الآخر بيافا حيث باتوا ليلتهم في مقر الجمعية ويلتقي الجميع اليوم في القدس ليغادروا فلسطين الى القاهرة رافقتهم السلامة

فرقة كشافة الشبيبة

تقوم فرقة كشافة نادي الشبيبة الاسلامية المتجولة بيافا بقيادة مفتش كشافة اللواء السيد جميل القدومي بعد ظهر اليوم «الخميس» برحلة كشفية الى دير عمرو التابعة للجنة اليتيم العربية العامة لاقامة مخيم هناك يستمر حتى صباح السبت القادم وستحيي حفلة سمر للترفيه عن طلاب معهد الايتام وتزاول تمريناتها الكشفية طيلة وجودها هناك

رحلة كشفية

قامت كشافة اليرموك التابعة للمدرسة العامرية الثانوية بيافا بقيادة السيد ابراهيم مراد بالتخييم في ربوع رام الله لقضاء اسبوع من العطلة المدرسية هناك

مباراة في الملاكمة

حيفا ـ لمراسلنا ـ ستقام في جمعية التهذيب والمواساة الاسلامية الساعة السابعة مساء الاحد القادم مباراة في الملاكمة بين فريق المعهد الاولمبي بيافا وجمعية التهذيب والمواساة بحيفا .

«مرآة رام الله»

اهدتنا جمعية شبان رام الله نشرتها الشهرية التي تشرف على اصدارها باسم «مرآة رام الله» وهي تحوي طائفة من مختلف البحوث والانباء الاقتصادية والاجتماعية والرياضية وكلها نافع مفيد ، وتوجه هذه النشرة اهتماما خاصا الى شئون واخبار اخواننا في ديار المهجر فنرجو لها اطراد النجاح

الكنيسة الانجيلية في عمان

كلفنا القس نجيب الفار راعي الطائفة الانجيلية العربية في عمان ان نشكر جميع الذين ساهموا بتبرعاتهم السخية في بناء الكنيسة الانجيلية العربية بعمان سائلا المولى ان يجزيهم خير الجزاء وراجيا ان يعتبر كل منهم هذه الكلمة بمثابة شكر خاص له

هدية اميركية للجامعة العبرية

قدم القنصل العام الاميركي في القدس الى مكتبة الجامعة العبرية هدية من قسم العلاقات الثقافية في وزارة الخارجية الاميركية هي عبارة عن كتب في العلوم والآداب والتاريخ

مطلوب وكلاء

لبيع سندات بالتقسيط

المراجعة مع :

ع. حبوشه

عمارة منصور رقم ٢٤٩

تلفون ٢٧٥٠ ص.ب. ١٧٢ القدس

قريباً ... على مسرح

سينما الحمراء بيافا

ستشاهدون الرواية الخالدة

(عواطف البنين)

يقوم بتمثيلها

فرقة نادي التمثيل الحيفاوي الشهيرة

قريباً جداً... انتظروا

ـــ افتتاح ـــ

قصر الحمراء

فندق شركة مصايف رام الله المحدودة

بناء فخم في اجمل بقعة في رام الله تحيط به حدائق غناء. يشرف على ابهج المناظر الطبيعية .

ـــ استعداد ممتاز ـــ

العنوان التلغرافي : مصايف رام الله

صندوق البريد ٤٢

شؤون البلد

نشأة الحركة التعاونية وحاضرها الكئيب !

(١)

اقتضت الاوضاع الاقتصادية والزراعية في البلاد قبل سنوات مضت ان تشجع الحكومة قيام حركة تعاونية في المحيط العربي تأخذ بيد الفلاح وتعمل على رفع مستواه. فاستدعت في سنة ١٩٣٣ الخبير التعاوني-المستر ستركلند- من الهند ليدرس حالة المحيط القروي بصورة خاصة ويضع اسس الحركة التعاونية لمصلحته.

ودرس الخبير المذكور المحيط القروي ووسائل العيش فيه وخرج من ذلك بنتيجة مؤلمة ضمنها تقريره المشهور الذي يقول فيه:

« ان الفلاح العربي مستغل الى درجة لاتكاد تتصور. وما دام هذا الفلاح يعيش في وضعه الحاضر تحت نير المرابين والتجار فلا يمكنه ان يفكر ويجد في اصلاح ارضه وزراعته ووسائل عيشه. وكل حركة يقصد منها رفع مستوى هذا الفلاح يجب ان تستهدف قبل كل شيء حل مشكلة ديونه وتحريره من وطأتها ثم توفير المال الكافي لتوجيهه الى المستوى الارفع »

وأثمرت ارشادات هذا الخبير ونصائحه بقيام شبكة من جمعيات التسليف والتوفير التعاونية بلغ عددها في خلال اربع سنوات ١٢٠ جمعية واتخذت الحكومة الترتيبات مع بنك باركلس بان يسلف هذه الجمعيات بفائدة ٦ في الماية لتقوم هي بتسليفها الى اعضائها بفائدة ٩ في الماية على ان تحتفظ بالفرق ٣ بالماية كاحتياطي يضاف الى اسهم الاعضاء ليتكاثر مع الزمن ويصبح رأسمالا يمكنه سد حاجة الفلاحين الى المال

والظاهر ان الحكومة- حتى المرحلة الاخيرة هذه- كانت صادقة العزم على تشجيع الحركة التعاونية. ولكن السنين مرت تلو السنين والحركة التعاونية جامدة عند حد تلك المرحلة التي وصلت اليها ... فعددها لم يزل كما كان قبل سنين وهي ماتزال « تستلف » اي انها لم توجد لها الرأسمال المنشود وفتر بعضها عن الحركة بسبب الكساد الاقتصادي الذي حل بالبلاد قبل الحرب. وراحت دائرة مسجل الجمعيات التعاونية تسايرها في هذا الفتور ...

ولو رحنا ننشد اسباب هذه المرحلة الخائبة في حياة الجمعيات التعاونية العربية لاستطعنا ان نجد هذه الاسباب بسهولة واظهرها سببان نحب لو ان مسجل الجمعيات التعاونية يطلع عليهما مع القراء.

السبب الاول- الكلمة العليا في دائرة مسجل الجمعيات التعاونية للنهود الصهيونيين. وهل يرجى من صهيوني ان يكون قيما راعياً للمصالح العربية ؟

ثم هذه الحركة التعاونية التسليفية لاصبغة وطنية لها فليس لها مجلس اعلى او ممثلون ينطقون بلسانها. وامر العناية بها محصور بالعدد القليل الضعيف النفوذ والاثر في دائرة مسجل الجمعيات التعاونية. فلا عجب اذن ان تصل الى هذه المرحلة الكئيبة !!

وسأتحدث اليك في الكلمة التالية عن العوامل التي يجب توفيرها والوسائل المطلوب اتباعها للاخذ بناصر هذه الحركة وتوجيهها التوجيه الصحيح الى الهدف المنشود

***

سفر رئيس بلدية نابلس الى لندن وتناوله الطعام على مائدة فخامته

نابلس في ٢٥ تموز – لمراسل فلسطين الخاص- يغادرنا صباح اليوم (الخميس) السيد سليمان طوقان رئيس البلدية الى القاهرة ومنها الى لندن حيث يقوم بصفته رئيسا لشركة النجم العربي التجارية التي تأسست حديثا برأسمال قدره خمسون الف جنيه لاخذ وكالات بعض المصانع والمعامل البريطانية ويرافقه في هذه الرحلة السيد فيليب سالم مدير الشركة

القدس في ٢٥ – و.ا.ع – زار السيد سليمان طوقان رئيس بلدية نابلس فخامة القائم باعمال الحكومة في القدس، مودعا بمناسبة اعتزامه السفر الى لندن غداً بطريق القاهرة، للقيام ببعض المهام المتعلقة بتوثيق التعاون الاقتصادي بين العرب وبريطانيا. وقد تناول اليوم طعام الغداء على مائدة فخامة القائم باعمال الحكومة في دار الحكومة

هل يمد خط لانابيب البترول من المملكة السعودية الى يافا؟

نيويورك –ب– علمت جريدة « نيويورك تايمس » ان الحكومة الفرنسية قد طلبت من الولايات المتحدة معلومات عن المشروع الذي اعدته الشركات الاميركية لانشاء مصاف للبترول في سوريا ولبنان

والمفهوم ان شركة ستاندرد اويل وشركة سوكوني فاكوم قد حصلتا على امتياز مدته ٧٠ سنة لاقامة مصفاة كبيرة في طرابلس على شرط ان لا تستخدم سوى عمال لبنانيين وفي الوقت نفسه قررت شركة البترول العربية الاميركية انشاء خط انابيب يمتد من حقول البترول في المملكة السعودية الى واحد من الموانيء التالية: طرابلس، بيروت، حيفا، يافا، العريش، بورت سعيد، الاسكندرية

صادرات فلسطين عام ٩٤٥

بلغت صادرات فلسطين في الربع الاول من السنة الحالية ماقيمته ٤،٦٨٦،٠٠٠ جنيه مقابل ٣،١٩٢،٠٠٠ في المدة نفسها من العام الماضي والزيادة هي بمعدل ٤٧ في الماية

الموظفون واستعمال السيارات

اتفقت الحكومة مع شركة « هيفه » على تقديم التاكسيات لاستعمال موظفي الحكومة « اثناء الوظيفة » في القدس ويافا وتل ابيب وسيبدأ هذا الاتفاق بالسريان يوم ٢٦ الجاري

توزيع الارز في جميع البلاد

ستعطى في شهر آب حصة كيلو غرام واحد من الارز لجميع المستهلكين في البلاد وستكون هذه الحصة معدة للشراء بعد ٦ آب.

« كيفية الحصول على هذه الحصة في المناطق المنقطة »

تعليمات للمستهلكين: سلموا القسيمة (ت) من جميع دفاتر النقط الجديدة عند شراء الحصة

تعليمات للبقالين: خابروا حالا مساعد مراقب المواد الغذائية للتعليمات عن كيفية الحصول على الكميات.

مراقب المواد الغذائية بالوكالة

محلات عمد اخوان القدس

تلفون ٥٢١٧

لقد ورد حديثاً الى محلاتنا روائح عطرية من:

مصنوعات الشبراويشي الشهيرة

والتي طالما انتظرتموها طويلا وخصوصاً رائحة فرو فرو * بولكا * جونس فلوري الزهور الاربعة * واشكال عديدة

شرفونا تروا ما يسركم والاسعار بغاية المهاودة

مطلوب موظف

لادارة شركة اتحاد الصيادلة المحدودة

يجيد اللغتين العربية والانكليزية وحائز على احدى الشهادات العالية في التجارة او في الصيدلة

المراجعة: صندوق البريد ١٢٩٨ تلفون ٣٩١١

المقابلة: في صيدلية عطا الله ٢٤ شارع يافا — حيفا

حوادث واخبار

نتائج الانتخابات البريطانية اليوم

لندن في ٢٥ – يبدأ الساعة الحادية عشرة من صباح غد – الخميس – الاحصاء النهائي للاصوات في الانتخابات البريطانية، وينتظر ان تذاع النتائج الاولى لهذا الاحصاء عند الظهر. وقد اعلنت شركة الاذاعة البريطانية انها لاتنوي اذاعة النتائج كاملة في كل دائرة، ولكنها ستذيع انباء هزيمة او انتصار الشخصيات الكبيرة مع ذكر النتيجة النهائية والمنتظر ان تذيع الشركة نشرتها الاولى الساعة الثانية بعد الظهر – حسب توقيت فلسطين

والمعتقد انه في حوالي الساعة السابعة مساء يصبح في الامكان معرفة اي الحزبين المحافظين او العمال سيفوز بالاغلبية.

رئيس لجنة بلدية يافا

نشر في عدد اليوم من الجريدة الرسمية أمر بتعيين الدكتور يوسف هيكل رئيساً للجنة بلدية يافا في المكان الذي خلا باستقالة السيد عمر البيطار.

اجتماع اللجنة الاقتصادية العربية

الاسكندرية في ٢٥ تموز – لمراسل فلسطين الخاص – قدم الى هنا سعادة الاستاذ عبد الرحمن عزام بك الامين العام لجامعة الدول العربية تمهيداً لعقد جلسات اللجان الفرعية للجنة الاقتصادية العامة في الاسكندرية وقابل سعادته في مكتبه في ادارة جامعة فاروق الاول مندوبي سوريا والعراق في اللجنة المذكورة، واجتمع على انفراد بالسيد توفيق السويدي رئيس الوفد العراقي بعض الوقت وينتظر ان تعقد اللجنة الاقتصادية العامة اجتماعا يوم الخميس – اليوم – في ادارة الجامعة

اجتماع مجلس صندوق الامة

يعقد مجلس صندوق الامة العربي اجتماعاً الساعة الثالثة بعد ظهر الاحد القادم ٥ آب في مكتب لجنة صندوق الامة العربي في نابلس للنظر في الامور التالية:

١) الاطلاع على ميزانية الشركة وعلى تقرير فاحص الحسابات عن سنة ١٩٤٤
٢) تنظيم تقرير مجلس الادارة
٣) دعوة الجمعية العمومية للاطلاع على الميزانية
٤) ابرام المقررات بشأن الاراضي المعروضة على صندوق الامة لشرائها
٥) تعيين مدير عام لمكتب صندوق الامة
٦) دراسة بعض الشؤون المتعلقة بالصندوق

اصحاب الاملاك في يافا

تعقد لجنة اصحاب الاملاك العرب بيافا اجتماعا الساعة السادسة بعد ظهر السبت المقبل ٢٨ الجاري في منزل السيد علي المستقيم للبحث في شؤونها وفي الطرق اللازمة للدفاع عن حقوق اصحاب الاملاك. وسيتم في هذا الاجتماع انتخاب هيئة ادارية لها

التأشير على الجوازات

يشكو اصحاب المصالح من ان دائرة المباحث الجنائية بيافا تتأخر في التأشير على جوازات السفر لدرجة ان اقل مدة لتأشير الجواز تستغرق ثمانية ايام بينما ان ذلك في دائرتي القدس وحيفا لايستغرق اكثر من ثلاثة ايام فقط

اصابات العمل عام ٩٤٣

جاء في الاحصائيات ان اصابات العمل في سنة ١٩٤٣ بلغت ٥٢٧٦ اصابة منها ٣٦ اصابة انتهت بالموت و٢٠٠ بالعطل الجزئي في الجسم وكانت بمعدل ٩١ اصابة لكل الف عامل وقد دفع مبلغ ١٢٨ الف جنيه تعويضاً لهذه الاصابات

ضريبة الدخل على الشركات

علمت « هابوكر » أن الحكومة ستقر مشروع القانون الخاص بزيادة ضريبة الدخل على الشركات من ٢٥ في الماية الى ٣٥ ولذلك فستغفل الحكومة فكرة فرض ضريبة على الشركات قدرها ١٠ بالماية من ارباح الحرب

الاموال البولونية في فلسطين

عهد وزير الخارجية في حكومة وارسو الى المسيو غادومسكي حماية اموال الدولة البولونية في فلسطين وسوريا ولبنان، وسيباشر المسيو غادومسكي- وهو الان مقيم في القدس- عمله عندما تصادق الحكومة المحلية على مهمته

لجنة لموظفي البريد بيافا

عقد موظفو دائرة البريد بيافا اجتماعا مع رئيس اللجنة المركزية لموظفي الحكومة من الدرجة الثانية واتفقوا على اختيار لجنة تمثلهم لدى اللجنة المركزية وتتولى الاهتمام بشؤون موظفي البريد واجابة مطالبهم

سفر اعضاء الدعاية اليوم

يسافر اليوم الى مصر في طريقهم الى الولايات المتحدة اعضاء المكتب العربي في واشنطن وهم السادة: احمد الشقيري، عمر ابو خضرا، خلوصي الخيري وعوني وفا الدجاني. فنتمنى لهم سفرا سعيدا وعلى الطائر الميمون

وفد الحمضيات الى انكلترا

يعقد مجلس مراقبة الحمضيات صباح اليوم جلسة لبحث موضوع وفد الحمضيات الى انكلترا للاتفاق على بيع اكبر كمية ممكنة من الحمضيات الفلسطينية في الموسم القادم الى وزارة التموين البريطانية. والمفهوم ان الجهات العربية المختصة وافقت بصورة مبدأية على سفر الاعضاء العرب في هذا الوفد ضمن شروط معينة

عودة الوفد التجاري العربي

تلقى بعض ذوي اعضاء الوفد التجاري العربي بلندن كتباً ذكر فيها انهم قد اتموا مهمتهم وسمح لهم بمغادرة انكلترا وانهم ينتظرون تحديد اماكنهم في الطائرة التي ستقلهم الى فلسطين وهم يتوقعون ان يكون وصولهم خلال النصف الاول من الشهر المقبل

العرب واليهود وعضوية اللجان

رفع مكتب مؤتمر تجار الاقمشة العرب مذكرة الى السكرتير العام يبدي فيها اعتراض المؤتمر على مساواة العرب باليهود في عضوية اللجنة الاستشارية للمنسوجات المنوي تشكيلها بواسطة دائرة الصناعات الخفيفة العامة من اربعة من العرب ومثلهم من اليهود وان المؤتمر يلح بضرورة مراعاة النسبة العددية للسكان في حالة تشكيل هذه اللجنة او غيرها وقد ارسل كتاباً آخر الى غرفة تجارة يافا طلب فيه الاهتمام بهذا الموضوع

توزيع الارز في رمضان

بمناسبة شهر رمضان المبارك سيوزع الارز في جميع انحاء البلاد بعد ٦ آب القادم مقابل تسليم القسيمة (ت) من دفاتر النقط الجديدة في المناطق المنقطة وحصة النفر الواحد هي كيلو غرام

اسعار الذهب والسندات

طرأ امس بعض التحسن على اسعار الذهب فقد بيعت الليرة الذهبية الانكليزية بسعر ٥٨١ قرشاً والسبيكة بسعر ٣٩ جنيها والدرهم من عيار ٢٤ بسعر ٢١٢ قرشا وعرضت سندات الحكومة من القرض الاول بسعر ١١ جنيها والثاني بسعر ١٠ جنيهات و٣٠ قرشا والثالث بسعر ١٠ جنيهات و٤٠ قرشاً

الاستيراد والتجارة مع بريطانيا

وصل الى حيفا لحساب شركة استيراد المنسوجات امس ٣٠ صندوقاً من الاقمشة الحريرية والقطنية المستوردة من انكلترا والمستورد من الاقمشة ما يزال قليلا ولكن خبراء الاقتصاد يعتقدون بان الاستيراد سيزداد بعد مدة قصيرة وخصوصاً اذا عاد المحافظون للحكم، وان التجارة البريطانية ستنشط كثيراً مع الشرق الاوسط والخارج

وصول بضائع اميركية لمصر

ذكرت « هابوكر » ان شحنات كبيرة اخرى من البضائع الامريكية وصلت الى مصر وهي مشتراة باسعار رخيصة ومنها مماجين الاسنان وسعر الانبوب الكبير ٤ قروش مصرية وادوات الكتابة والقرطاسية واقلام الحبر وورق الكربون وكميات اخرى من البضائع القطنية الاميركية والصوفية الانكليزية وقد وضعت الحكومة تحت تصرف المستوردين مبلغاً من الدولارات الامريكية والسويسرية لاستيراد كميات اخرى من المواد والادوات اللازمة لمكافحة الامراض السارية في مصر

« الفأر » على ساق امرأة !

« الفأر » من الحيوانات التي يخشاها النساء اكثر من غيرها والمعروف ان بعض النساء اذا رأين الفأر قريبا منهن اوشكن على الاغماء ... ولكن تصور حالة امرأة من هذا النوع كانت تجلس امس في قاعة بيت هاعام بتل ابيب في احدى الحفلات فاذا بها تحس بشيء « يلعب » على قدمها فتلتفت اليه فاذا هو « فأر » من النوع المخيف يتسلق ساقها ويستطيب ان « ينهش » منه، فبعضها عضة رفعت صراخها الى عنان السماء !

حدث هذا وروته « ها بوكر » امس وقالت ان المرأة حملت للمعالجة وان هذا الحادث ليس الاول من نوعه فقد سبقت الشكايات من كثرة وجود « الجراذين » في تلك القاعة

سفر قاضي القضاة بالاجازة

القدس في ٢٥ تموز – لمراسل فلسطين الخاص – علم اليوم ان سعادة قاضي القضاة سيغادر البلاد الى انكلترا بالاجازة في اليوم الثالث من شهر آب القادم اما تقريره في مسألة البلدية فيرجح ان يضعه في خلال اجازته ثم يرسل به الى الحكومة هنا

لجنة تحقيق بلدية القدس

القدس في ٢٥ تموز – لمراسل فلسطين الخاص – لم تستتم اليوم لجنة التحقيق في مسألة البلدية الى شهادات جديدة كما كان متوقعا ولم يحدد بعد موعد اجتماعها القادم لهذا الغرض

تأجيل مؤتمر بشأن فلسطين

القدس في ٢٥ تموز – لمراسل فلسطين الخاص – كان اتحاد الاحزاب اللبنانية لمكافحة الصهيونية قد اعد العدة اخيراً لعقد مؤتمر عربي كبير في بيروت لبحث القضية الفلسطينية ولكن بسبب الظروف الحاضرة السائدة في لبنان تقرر تأجيل عقد هذا المؤتمر الى فرصة مناسبة وقد اعلم الاستاذ محمد جميل بيهم رئيس الاتحاد وكيل رئيس الحزب العربي الفلسطيني بذلك

تقرير عن بيوع الاراضي

حيفا في ٢٥ –و.ا.ع– كانت لجنة التحقيق في المخالفات المرتكبة في معاملات انتقال الاراضي في المناطق المحظور فيها بيع الاراضي العربية الى اليهود قد طلبت من الاستاذ احمد الشقيري المحامي ان يعد تقريرا مفصلا يودعه اراءه في التدابير التي يعتقد بضرورة اتخاذها للحيلولة دون هذه المخالفات والتحايل على النصوص القانونية. وقد اعدجنابه هذا التقرير ورفعه الى اللجنة

اللغة العربية في الدوائر

تلقت غرفة تجارة يافا كتابا من مؤسسة اقتصادية فنلندية طلبت فيه تزويدها باسماء معتمدين فلسطينيين لتصدير المواد الخام من فلسطين الى فنلندا

وكتاباً آخر من غرفة تجارة حيفا حول استعمال اللغة العربية في الدوائر الرسمية واقتراحها الدعوة الى عقد مؤتمر عام للغرف لبحث هذا الموضوع والقيام بحملة واسعة النطاق لرفع شأن لغتنا في الدوائر وتعميم استعمالها في المراسلات وجميع المعاملات وتلقت كتاباً من دائرة شؤون العمل بالقدس طلبت فيه ارسال مندوب عنها للاشتراك في بحث موضوع ايجاد اعمال للجنود المسرحين

تعيين قائمقام جديد

الناصرة في ٢٥ تموز – لمراسل فلسطين الخاص – ابلغت الحكومة السيد توفيق سيرافيم رئيس كتبة دائرة حاكم لواء الجليل في الناصرة نبأ تعيينه قائمقاما لمدينة بيسان ابتداء من اول آب المقبل، فنهنيء السيد توفيق بهذا المنصب متمنين له اطراد الرقي والنجاح

لجنة المعارف المحلية

عقدت لجنة المعارف المحلية بيافا جلسة بحثت فيها بعض شؤون المعارف وقررت اضافة المدرسة الفيصلية التابعة لجمعية الشبان المسلمين الى المدارس الاهلية التي تستحق اعانة البلدية والمعارف. اما موضوع تصنيف المدارس الاهلية فلا يزال قيد النظر

لرفع القيود عن الحنطة

علمنا من مصدر مطلع ان الدوائر الرسمية تعمل لرفع القيود المفروضة على الحنطة المحلية ونقلها من منطقة الى اخرى والغاء جمع الزائد من المحصول وهي ترغب في ان تتعرف على مايرغب فيه اصحاب المطاحن وذلك بان تتخصص لانتاج الدقيق الموحد تحت اشراف مراقبة المؤن ام تتفرغ لطحن الحنطة المحلية فقط ؟ فاذا تم ذلك بسرعة فان هذه الترتيبات سيكون لها اثر حسن في الاسواق ولدى المستهلكين

تخفيف القيود على الرقابة

القدس في ٢٥ – و.ا.ع – علم في القدس ان الرقابة على الرسائل البريدية والبرقيات في فلسطين ستظل مستمرة حتى نهاية الحرب مع اليابان. على انه ابتداء من اول شهر آب ستخفض القيود الحالية تخفيفا يسمح بتسريح عدد من موظفي الرقابة

التجار الاتراك والبضائع اليهودية

تقول وكالة الانباء اليهودية انه على اثر اقامة المعرض اليهودي في استانبول جعل التجار الاتراك يتصلون بالقسم التجاري في الوكالة اليهودية للتوصية على طلبات ولا سيما المواد الطبية و« بضائع الموضة » والبضائع الجلدية والشفرات.

رسائل واخبار شتى

عقارات واراضي الاوقاف

القدس في ٢٥ تموز – لمراسل فلسطين الخاص – الف المجلس الاسلامي الاعلى لمناسبة اعلان التسوية في منطقتي القدس وجنين لجنتين لجمع واعداد الوثائق والمستندات وتقديم الادعاءات الى مأمور التسوية بملكية عقارات واراضي الاوقاف وتتألف لجنة المنطقة الاولى برئاسة فضيلة الشيخ يوسف طهبوب وعضوية مدير الاوقاف العام ومأمور اوقاف القدس والثانية برئاسة فضيلة الشيخ محيي الدين قعبد الشافي وعضوية مدير الاوقاف العام ومأمور اوقاف نابلس.

وبما ان الاستاذ جميل وهبه مدير الاوقاف العام سيكون مشغولا في اعمال اللجنتين بعض الوقت فقد عهد الى الاستاذ شريف صبوح مفتش المدارس الاسلامية ان يتولى اعماله بالوكالة في مدة غيابه.

أعشار القرى الوقفية

اتمت ادارة الاوقاف العامة بحث طلب زيادة اعشار القرى الوقفية المتفق عليها مع الحكومة وقدمت تقريرا مسهبا في هذا الشأن مع المستندات والوثائق الى هيئة المجلس الاسلامي الاعلى ليحيلها الى الدوائر المختصة

ثمن المياه

اجتمعت قبل الظهر لجنة المياه ووافقت على اقتراح الحكومة بجعل ثمن المتر المكعب من مياه رأس العين وعين فارة التي توردها دائرة الاشغال العامة الى المدينة ٢٤ ملا و١٧ بالمئة من المل وستقدم توصيتها بهذا الشأن الى جلسة لجنة البلدية التي ستعقد يوم الاربعاء القادم

آلات للحراثة والحصاد

حيفا في ٢٥ تموز – لمراسل فلسطين الخاص – ينتظر ان تصل في اخر هذا الشهر آلات للحراثة وآلات للحصاد من اميركا لبيعها بواسطة دائرة الزراعة.

وقد قدم حوالي ثلاثين طلبا من المزارعين العرب لاجل الحصول على بعضها وينتظر ان تكون الكمية كافية

عربات للمزارعين

عرض الجيش بواسطة دائرة الزراعة بيم كية من العربات التي تسحب وراءها آلات التركتورات لنقل البذار او السماد الى الارض وقد سجل عدد من المزارعين طلبات لشرائها وينتظر ان يجري بيعها في اخر هذا الشهر ويتراوح ثمنها بين الخمسين والسبعين جنيها للواحدة

مشروع لجمعية المهندسين

قدم طلب الى البلدية من جمعية المهندسين العرب لاجل عقد قروض وشراء الاراضي الحكومية وتقسيمها وبيعها للعمال الفقراء لاقامة منازل عليها بدلا من البراكات التي تقام في مدخل المدينة وجعل هذه المساعدة عملية

القنصلية السورية

يرجو الجمهور ان تفتح ابواب القنصلية السورية كل يوم بدلا من ثلاثة ايام في الاسبوع لان اكثر الطلبات تؤخر

اعتراضات التخمين

توالي لجنة النظر في اعتراضات التخمين بالبلدية النظر فيما يقدم من اعتراضات ويبلغ عددها حوالي الف اعتراض نظر حتى الان في مائتين منها.

الدكتور محمود عزمي

نابلس في ٢٥ تموز – لمراسل فلسطين الخاص – يزور نابلس يوم الاحد القادم بدعوة من النادي الرياضي الادبي الدكتور محمود عزمي وسيلقي محاضرة فيه عنوانها « تنظيم الاحوال الاجتماعية في البلاد العربية »

خبير فني مصري

زار المدينة الدكتور ادوارد بشري وهو من الخبراء الفنيين في مصر واجتمع باعضاء شركة مصانع الاسمنت العربية واتفق معهم على تفويضه للبحث مع الخبراء الفنيين والشركات الكبرى في انكلترا حيث سيسافر هذا الاسبوع الى هناك.

حريق كبير بالقدس

القدس في ٢٤ تموز – لمراسل فلسطين الخاص – شب حريق عند منتصف الساعة الواحدة من بعد ظهر اليوم في حانوت السيد محي الدين الخطيب المعد لبيع البنزين والزيوت امام ساحة موقف السيارات بباب الخليل فسارع الى مكان الحادث رجال الاطفائية بسياراتهم ومعداتهم الكاملة واخذوا في مكافحة النيران المتصاعدة وتولى رجال البوليس المحافظة على النظام وتوجيه حركة السير الى طريق اخرى وكان المئات وقتئذ قد تجمهروا في تلك الساحة وعلى الاسوار والشرفات المطلة واستمرت عملية المكافحة نحوا من ثلاث ساعات حتى امكن اخماد ذلك الحريق المنبعث من مواد ملتهبة التهمت موجودات الحانوت وسببت قليلا من الضرر للمحال المجاورة وتقدر الخسارة بنحو مائتي جنيه

اجتماعيات وخصوصيات

القدس – زار كثيرون سعادة قنصل المملكة المصرية العام عبد المنعم مصطفى بك مهنئين لمناسبة عودته من مصر.

القدس – سافر المستر ستابس مدير دائرة تسجيل الاراضي والمفتش السيد انطون بركات الى غزة ويعودان منها غداً

حيفا – قدم حيفا فضيلة الشيخ صبري عابدين مفتش صندوق الامة العام واطلع على اعمال فرع حيفا وفروع لواء الشمال تمهيدا لادخالها في الكراس الذي سيصدر قريبا عن اعمال صندوق الامة.

حيفا – تبرع محسن كريم لم يشأ ان يذكر اسمه بمبلغ مائة جنيه للجنة اليتيم العربي بحيفا بارك الله فيه.

القدس – عاد الى اميركا المستر اوغل الذي عين موظفا في جمعية الشبان المسيحية قبل سنة تقريبا والمفهوم انه لايعتزم العودة.

نابلس – اقام الاستاذ مصطفى الدباغ مفتش معارف لواء السامرة حفلة شاي في فندق الطلاب تكريماً لحاكم نابلس المستر ماكلفري بمناسبة نقله الى السكرتيرية العامة بالقدس حضرها وجهاء المدينة وكبار الموظفين

الناصرة – القى السيد نعمة الصباغ مساء اليوم – الاربعاء – في المعهد البريطاني هنا محاضرة قيمة موضوعها « من اخبار الغزل عند العرب » وقد حضرها عدد كبير من المستمعين.

جولة لوفد الحزب العربي

القدس في ٢٥ تموز – لمراسل فلسطين الخاص – تقرر ان يقوم وفد من اعضاء المكتب المركزي للحزب العربي الفلسطيني برئاسة السيد توفيق صالح الحسيني وكيل الرئيس بزيارة لانحاء فلسطين للاتصال برجال الحزب وانصاره والبحث معهم في شؤون الحالة الحاضرة والقضية الوطنية، وسيذيع المكتب قريبا اسماء اعضاء الوفد وبرنامج الزيارة.

اجتماع مكتب الحزب العربي

القدس في ٢٥ تموز – لمراسل فلسطين الخاص – دعي المكتب المركزي للحزب العربي الفلسطيني الى عقد جلسة فوق العادة الساعة العاشرة من صباح يوم ٣١ تموز الجاري لبحث بعض الشؤون المهمة

بالرفاء والبنين

يحتفل في الساعة الحادية عشرة قبل ظهر اليوم في كنيسة مار انطون البدواني في الثغر باكليل الشاب الاديب الخواجا فكتور مارتين الونصو على الانسة اللطيفة بديعة الحاج كريمة الوجيه السيد شكيب الحاج ويحضر حفلة الاكليل نخبة من وجهاء وعائلات المدينة وكبار موظفي الادارة وضباط الجيش جعله الله اكليلا مباركاً مقروناً بالسعادة والافراح

خطبة مباركة

احتفل في عكا يوم الثلاثاء ٢٤ الجاري بعقد خطبة الشاب الاديب السيد ميشيل جورج نصار من موظفي دائرة التسوية بعكا على الانسة المهذبة ايفون كريمة الوجيه ميخائيل حنانيا وقد اقتصرت الحفلة على الاهل والاقارب فنهنيء الخطيبين راجين لهما تمام الافراح.

فوسفارين

يمنحك النشاط

ان عشر نقط من فوسفارين تضمن منح الشهية وتبديد الكآبة. كل جرعة اضافية تمنحك النشاط، والقوة والحيوية، وهي الاشياء التي حرمك منها القلق والاجهاد

خذ فوسفارين لاجل

الكآبة
حصر الفكر
الانفلونزا
فقر الدم
وجع الرأس
العصبي
الوهن
الارق

PHOSFERINE
THE GREATEST OF ALL TONICS
"Phosferine" is the registered trade mark of Phosferine (Ashton & Parsons) Ltd., Watford England

الغاء نظام النقط والخطة الجديدة للتوزيع

الغي نظام النقط في الجريدة الرسمية الصادرة اليوم ، اما الخطة الجديدة في التوزيع فتختص بالمواد التي يستمر استيرادها بكمية قليلة وسيحصل المستهلك على المواد الاتية مقابل تسليم القسائم للبقال الذي جرى الارتباط معه من اجل السكر وهي : السكر والارز وطحين القمح الابيض وبسكوت الاطفال ، وسيعلن مراقب المواد الغذائية من وقت الى آخر عن القسائم التي يجب ان تسلم عن كل صنف

وستبقى خطة تسجيل لحم البقر سارية المفعول ويطلب من المستهلك ان يحصل على لحم البقر من اللحام الذى جرى ارتباطه معه . ولا لزوم لتسليم اي نوع من القسائم ولكن مراقب المواد الغذائية سيعلن عن تحديد الكمية الاسبوعية

اما بقيه المواد المقيدة في الوقت الحاضر كالطحين (من جميع الانواع ما عدا الابيض) والمربى وزيت الاكل وزيت السلاطة والمارجرين والشاى والقهوة الخضراء فيمكن الحصول عليها بدون قسائم وتبقى تحت المراقبة الشديدة من ناحية تسليمها من بائع الجملة الى بائع المفرق ، ويطلب من البقالين تسليم النقط يوم الاثنين ٣٠ تموز كالعادة كي يتمكنوا من تسديد الحسابات مع مساعدي مراقب المواد الغذائية

اجتماع الصحفيين يوم امس ببعض رؤساء الدوائر الرسمية في حيفا

حيفا في ٢٥ تموز ـ لمراسل فلسطين الخاص ـ دعا فرع مكتب المطبوعات في حيفا الصحفيين الى اجتماع عقد الساعة الرابعة والنصف من بعد ظهر اليوم في مطعم سبني للتعرف على بعض المسؤولون في الدوائر الرسمية لتسهيل مهمتهم الصحفية . وكان بينهم المستر بري غوردون مساعد حاكم اللواء والقائمقامان السيدان رفيق بيضون ونظمي العنبتاوي ومفتش المعارف للواء الشمالي السيد جميل الزنانيري والمستر كرنز مدير دائرة شؤون العمل ومساعده السيد سمعان عاقل والمستر نورمان نائب مدير السكة الحديد والمستر فلتشر نائب مدير الجمارك والسيد عبد الله جبران ضابط الزراعة في الشمال وقد تحدث اليهم الصحفيون كل على حدة ووعد مدير السكة بعقد اجتماع شهري للصحفيين واعطاء اخبار السكة لهم وسئل عن خط قرية الزيب فيما اذا كان سيصل قطار نهاريا اليه فاجاب بانه سينظر في ذلك قريباً وعلم من ضابط الزراعة انه عقد اجتماع هذا الاسبوع في القدس لجميع ضباط الزراعة في فلسطين جرى البحث فيه بالشؤون الزراعية المختلفة وان هناك حوالي خمسين ترا كتوراً جديداً ستصل قريباً غير التي وصلت وفهم من مفتش المعارف انه ينتظر ادخال تحسينات كثيرة على مدارس المعارف في الشمال في هذا العام ومعلومات اخرى سنأتي على ذكرها غداً

قرارات مجلس التحكيم في مشكلة اللحامين وعمال المسلخ في القدس

القدس في ٢٥ تموز ـ لمراسل فلسطين الخاص ـ ما زالت المدينة دون لحوم حتى اليوم وقد فهم ان مجلس التحكيم الذي عقد في دائرة شؤون العمل بعد ظهر يوم الاثنين الماضي ونظر في الخلاف الناشب بين اللحامين وعمال المسلخ قد قرر ما خلاصته:

١ ـ لا يرى المجلس ضرورة تأليف نقابة ثانية للعمال محافظة على وحدتهم

٢ ـ جعل اجار الذبح ١٢٠ ملا عن كل رأس على ان لا تقل الاجرة الاسبوعية عن ١٢٠ جنيها

٣ ـ تدفع الاجرة اسبوعياً من اللحامين الى سكرتير او امين صندوق نقابة العمال

٤ ـ يسري مفعول هذا القرار اعتبارا من يوم ٢٣ الجاري وبلغت هذه القرارات للفريقين .

وقد اوصى مجلس التحكيم الهيئة المسؤولة في البلدية بعدم الترخيص لاي عامل جديد ان يعمل في هذا المسلخ غير الاثنين والاربعين عاملا الذين تتألف منهم النقابة الان ويتألف هذا المجلس برئاسة السيد ميشيل ابيكاريوس وعضوية السادة :

شكري ديب وعادل جبر وشفيق عسل ومفيد النشاشيبي وتتولى سكرتيريته الانسة سلطانة حلبي المفتشة في دائرة شؤون العمل

***

لمناسبة الحكم في قضية مصرع المرحوم الدكتور احمد ماهر باشا

القاهرة في ٢٥ تموز ـ لمراسل فلسطين الخاص ـ مما يجدر ذكره لمناسبة انتهاء المحكمة العسكرية العليا من نظر قضية مصرع الدكتور احمد ماهر باشا رئيس الوزراء السابق ان صفحات التحقيق في القضية بلغت نحو الف صفحة وان الحادث وقع يوم ٢٤ شباط الماضي وان عدد الاشخاص الذين اعتقلوا على ذمة التحقيق معهم في الحادث بلغ نحو ٣٣ شخصاً ثم اطلق سراحهم جميعا عدا المتهم ولعل هذه القضية هي الاولى من نوعها التي تستدعي المحكمة فيها اربعة من الزعماء وثلاثة من المحامين وزعيم حزب ديني للادلاء بشهاداتهم .

***

محطة الشرق الادنى للاذاعة العربية

٤٤،٢٥ ـ ٤٨،٩ ـ ٤٤،٧٥ مترا

الخميس في ٢٦ ـ ٧ ـ ١٩٤٥ الموافق ١٧ شعبان ١٣٦٤

تقدم ... اليوم .. الصوت الجديد .. شاهناز

٧ قرآن كريم ـ السنديوني ٧٫٢٥ موجز اخبار الليل وفاصل موسيقي ٧٫٣٠ زاوية الصباح ٧٫٤٥ برنامج اليوم ٧٫٥٠ جبوش توفيق الالايلي ٨ موجز الاخبار ـ ختام ١٢٫٣٠ الاخبار ١٢٫٤٠ فرقة الزهراء برئاسة فريد صبرى ١٢٫٥٠ القرآن الكريم ـ السنديوني ١٫١٥ قصيدة (اضحى التنائي) فتحية احمد (تسجيل) ١٫٣٠ اوركسترا عبد الحليم علي ١٫٤٠ من الحان محمود الشريف ٢ أخبار ٢٫٢٥ اغنية «يا وابور» رفيق شكرى (تسجيل) ٢٫٤٠ محبوبة جبور ـ اغان لبنانية بلدية ٢٫٥٥ اهمها في برنامج المساء ٣ ختام ٤٫٤٥ نامج المساء ٤٫٥٠ موسيقى ٥ حديث اليوم ٥٫٥ أغنية «المقدر مش مخبي» موسى حلمي ـ (تسجيل) ٥٫٣٠ منولوج «يا للي جفاك المنام» لام كلثوم ٥٫٤٠ المطربة شاهناز حفلة غنائية ٦ اخبار ٦٫٢٥ من اغان الاقدمين ٦٫٤٠ القرآن الكريم ـ السنديوني ٧ قالت الصحف ٧٫١٠ هنا اغان بلدية (تسجيل) ٧٫٢٥ جلسة مع الدكتور زكي محمد حسن الاستاذ المساعد بمعهد الآثار الاسلامية بجامعة فؤاد الاول بالقاهرة ٧٫٤٠ عبد الفتاح راشد ـ حفلة غنائية ٨ الاخبار ٨٫٢٥ عود غرام شيبا ٨٫٣٥ اغنية (عنفوان الصبا) صابر الصفح (تسجيل) ٩ ختام

اطلبوا ...

عرق نجمة الشرق

والكونياك سترونغ

وبراندى اوريتال ستار

مصنوعات ساحوري وحنضل ـ بيت لحم

من الوكلاء السادة :

عبده وحمصي

تلفون : ٥٥٦٦ ـ القدس

ادوار وشفيق حداد

تلفون : ١٥٩٩ ـ يافا

حنا مبدى سويدان

تلفون : ٣٠٤٧ ـ حيفا

اجتماع الموظفين بحيفا اليوم

حيفا في ٢٥ تموز ـ لمراسل فلسطين الخاص ـ يعقد موظفو الحكومة من الدرجة الثانية في حيفا اجتماعهم السنوي غداً (الخميس) الساعة السادسة مساء في قاعة النادي الارثوذكسي العربي لانتخاب لجنة جديدة ولسماع التقرير عن اعمال الجمعية خلال السنة المنصرمة وخاصة نتيجة المقابلة التي تمت بين ممثلي الجمعية وفخامة القائم باعمال الحكومة في ٧ الجاري المتعلقة بعلاوة غلاء المعيشة ونتيجة المقابلة التي تمت بين ممثلي الجمعية والسكرتير المالي بالوكالة

الموسم الزراعي هذا العام

حيفا في ٢٥ تموز ـ لمراسل فلسطين الخاص ـ اتمت دائرة الزراعة وضع تقريرها عن الموسم الزراعي هذا العام . وقد تبين ان منتوج القطاني كان حسناً يعادل انتاج العام الماضي . اما الحبوب فهي حوالي نصف الانتاج وتبين ان انتاج الزيتون سيكون اقل مما كان مقدراً له بسبب موجة الحر التي طفت في اول هذا الشهر

مشاريع التحسين في حيفا

حيفا في ٢٥ تموز ـ لمراسل فلسطين الخاص ـ عينت جمعية المهندسين العرب لجنة فنية من اعضائها للاتصال باعضاء البلدية ودرس مشاريع التحسين التي تنوي البلدية القيام بها وخاصة في المناطق العربية تكون مستوفاة شروط التجميل الهندسي .

حفلة شاى وداعية

القدس في ٢٥ تموز ـ لمراسل فلسطين الخاص ـ اقام موظفو دائرة ضريبة الدخل حفلة شاي وداعية في جمعية الشبان المسيحية للمستر شارنجهام لمناسبة نقله مساعدا للسكرتير العام خطب فيها السيد عبدالله بشناق احد مساعديه والسيد سعيد البابا من كبار موظفي الدائرة ورد المحتفى به شاكرا

البناء بدون ترخيص

في الساعة السابعة والنصف من صباح امس تفقد الدكتور يوسف هيكل رئيس لجنة بلدية يافا وبصحبته مهندس البلدية محلتي هاتكفا وعزرا الداخلتين ضمن منطقة تنظيم مدينه يافا واطلعا على عمليات البناء التى تقام هناك بدون ترخيص توطئة لاتخاذ الاجراءات لتوقيف المخالفات ووضع المناطق المذكورة تحت المراقبة الشديدة التي يتطلبها القانون كما تفقدا احوال الاحياء المذكورة عموما

توسيع شارع القدس

باشرت بلدية يافا صباح امس بتوسيع شارع القدس حسب خطة التنظيم المصدقة

تعهدات تعبيد شوارع

طرحت بلدية يافا للمناقصة العامة تعهدات الاشغال الاتية : تعبيد طرقات ارض العيسى بالعجمي وتعبيد ثلاثة شوارع في منطقة فلورنتين وتعبيد طريق تمرة ٧٧ بالجبالية وتعبيد شارع الجاعوني المؤدي لمدرسة البلدية الاناث بالمنشية وتبليط الارصفة على جانبي شارع القدس وانشاء مجار في محلة النزهة وانشاء مجار في شارع ابارينيل بالمنشية وستكون الاحالات للاشغال المذكورة يوم الاثنين ٦ـ٨ـ٤٥

الكنيسة والمدرسة في عكا

اتمت لجنة بناء الكنيسة والمدرسة في عكا استعداداتها النهائية وستباشر بالبناء قريبا وستقوم فرقة التمثيل الكرملية بتمثيل رواية «الصحراء» على مسرح السينما الاهلي بعكا مساء السبت ٤ آب القادم ويخصص ريع الحفلة لبناء الكنيسة والمدرسة ولا شك في ان الجمهور العكي الكريم سيؤازر هذا المشروع الخيري

التبرع لصندوق الامة بيافا

فتحت صناديق التبرعات لصندوق الامة العربي بيافا فوجدت المبالغ الاتية : ٧ جنيهات امام وحارون وحجير ، ٤ جنيهات و١٢٠ ملا زكي عياد ، جنيهان و٦٥٥ ملا توفيق ويوسف الفواخيري ، جنيه و٢٠٠ مل الحاج توفيق ابو لبن واخوانه ، جنيه و٢٥ ملا عارف قرنفلة ، جنيه و٣ ملات شركة سيارات سلمه ، ٧٠٠ مل مصطفى ابو الهدى الفاروقي ٥٤٠ ملا عزيز عريضة فاللجنة تشكرهم جميعا

دوائر لندن الرسمية ـ بقية

وكان المشروع الذي عرضه المستر تشرتشل يتضمن وجوب قيام البلدين بانشاء اتحاد لا انفصام لعراه وباتباع سياسات مشتركة ضمن حيز الدفاع والشؤون الخارجية والمالية والاقتصادية ، وان تكون لهما وزارة حرب واحدة وان يتمتع اهلها بحقوق مشتركة ، وان يكون برلمانا البلدين متضامنين رسمياً

ولقد كان هذا المشروع أيسر تنفيذاً ابان الحرب منه بكثير ايام السلم . على ان وجود انصار له في بريطانيا وفرنسا يجب ان يكون ذا اثر قوي مفيد في علاقات البلدين

في الجريدة الرسمية

صدرت التعيينات التالية : كل من المستر سافج والمستر غوتش وكيلا للسكرتير العام المستر مودي محاميا للتاج السيد محمد نجار مراقباً للاسعار في اللواء وصدرت التعيينات التالية بالوكالة : كل من المستر ليفي والمستر نيوتن وكيلا للسكرتير العام ، المستر كنيدي مديرا للبريد ، السيد محمد علي الغولي مفتشاً دائمياً للطرق في السكك الحديد ، السيد شفيق مسلم قائمقاماً لرام الله

ـ اجيز لبلدية طولكرم اخذ قرض من حكومة فلسطين قدره الفان وخمسمائة جنيه لشراء السراي القديمة

ـ ينوي مساعد مدير الطابو بالوكالة اجراء تحقيق في حقوق كثير من قطع الاراضي في القدس والبيرة والقرى المجاورة التي تلفت سجلاتها الموجودة في دائرة الطابو

ـ اصدر حاكم لواء اللد اوامر بالاستيلاء على عدد من قطع الاراضي في قرى شحمه وعاقر والمنار

ـ عين القائم باعمال الحكومة المستر هوكن رئيس ميناء حيفا موظفا قنصليا بريطانيا يتمتع بالصلاحية المخولة للموظف القنصلي البريطاني في قانون الملاحة التجارية لسنة ١٨٩٤ والف فخامته مجلسا جديداً برئاسة مدير السكك الحديد بموجب انظمة الموانيء

ـ لم تسجل في البلاد خلال الاسبوع المنصرم اية اصابة بالامراض السارية

ـ عينت حكومة ايران السيد جواد صادر قنصلا وسكرتيراً اول للقنصلية الايرانية العامة في فلسطين وقد اعترف له فخامة القائم باعمال الحكومة بهذه الصفة

ستالين ودول الدانوب

لندن في ٢٥ ـ و.ف ـ قال راديو باريس ان المارشال ستالين قدم الى مؤتمر بوتسدام اقتراحا بتأليف اتحاد من دول الدانوب يشمل الدول المستقلة الاتية : النمسا ويوغوسلافيا وتشيكوسلوفاكيا والمجر ورومانيا ويضيف الخبر ان دوائر المؤتمر تبدى تكتما تاما بازاء هذه الحقيقة

ويقال ان المستر تشرتشل والمارشال ستالين لم يعارضا هذا الاقتراح ولكنهما طالبا باجراء انتخابات حرة في هذه البلدان

البرتغال وطنجة والشرق

وشنطون في ٢٥ ـ و.ف ـ في حديث صحفي للمسيو ديبناتي سفير البرتغال في وشنطون عقب زيارته اخيرا للمستر غرو وكيل وزارة الخارجية الاميركية قال : ان البرتغال معنية بمسألة مستقبل طنجة

وقال بشأن اتفاقية الطيران ان بلاده ستسمح بقواعدها الجوية لاصدقائها اما عن ميثاق الامم المتحدة فقال ان البرتغال شأنها كشأن بقية الدول المحايدة تمثل ما يعبر عنه برأي رجل الشارع .

ولما سئل السفير عن موضوع زيارته للمستر غرو قال وهل هناك الان ما يشغل الاذهان غير مسألة الشرق ؟

الاحتفال باحياء ذكرى ميسلون

دمشق في ٢٥ ـ و.ا.ع ـ زار مساء امس دولة جميل مردم بك بوصفه وزيرا للدفاع الوطني ضريح يوسف العظمه في ميسلون حيث رأس الاحتفال باحياء ذكرى استشهاده في معركة ميسلون التي نشبت بين سوريا وفرنسا منذ ربع قرن ورأس بعد ذلك الاحتفال برفع العلم السوري فوق ثكنة الحميدية ثم استعرض قوات الامن الداخلي المؤلفة من مختلف الاسلحة

بين مصر وايطاليا

القاهرة في ٢٥ تموز ـ لمراسل فلسطين الخاص ـ ينتظر ان يصل الى القاهرة في هذين اليومين السنيور جيوفاني من رجال وزارة الخارجية الايطالية ليبحث مع وزارة الخارجية المصرية موضوع استئناف العلاقات السياسية بين البلدين

مصير الاسطول الايطالى

روما في ٢٥ ـ ر ـ نفت وزارة البحرية الايطالية ما اذيع مؤخراً عن تحويل ست قطع من قطع الاسطول الايطالى الى روسيا وقالت ان مثل هذا التحويل لم يقم منذ توقيع الهدنة التى لم تنص على اية طلبات من هذا النوع . اما وضعية الاسطول الايطالى الذي يحارب الان في صفوف الحلفاء فانها سوف تقرر في مؤتمر الصلح .

ملابس من ... هوليوود !

القاهرة في ٢٥ تموز ـ لمراسل فلسطين الخاص ـ وافقت الجهات المختصة على طلبات قدمتها بعض البيوت التجارية لاستيراد كميات من الملابس الجاهزة ، وقد طلبت احدى الشركات المصرية استيراد بعض الملابس المستعملة للسيدات من هوليوود !

محاضر جلسات مجلس الجامعة

بيروت في ٢٥ ـ و.ا.ع ـ تلقت الحكومة اللبنانية من سكرتيرية الجامعة العربية المحاضر الخاصة بالجلسات التي عقدت لبحث قضية سوريا ولبنان

القيادة العامة للقوات اللبنانية

بيروت في ٢٥ ـ و.ا.ع ـ تتجه النية الى تنظيم قيادة القوات المسلحة في لبنان بتعيين رئيس لاركان الحرب وقائد للجيش الوطني وآخر لقوات الامن الداخلي وسيكون رئيس الجمهورية هو القائد الاعلى لجميع القوات الوطنية

مفوضية لبنانية في بغداد

بيروت في ٢٥ ـ و.ا.ع ـ زار امس سعادة احمد الراوى باشا وزير العراق المفوض في سوريا ولبنان معالي الاستاذ هنري فرعون وزير الخارجية اللبنانية وتباحث معه بشأن انشاء مفوضية لبنانية في بغداد

محاكمة بيتان ـ بقية

بريطانيا من مشروع الاتحاد والمقارنة بينه وبين ما عرضته حكومة فيشي على ايطاليا من التنازل عن اراض فرنسية

اليوم الثالث

باريس في ٢٥ ـ ر ـ بقلم هارولد كنج مراسل روتر الخاص ـ بدأ اليوم الثالث من محاكمة بيتان في جو مرهف عندما بدأ المسيو دلاديه رئيس الوزارة الفرنسية الاسبق بشعره الابيض من جراء سجنه الذي استمر اربع سنوات ، في سرد ماحدث بعد الهدنة وما تعلمه هو من الرجال الافاضل الذين التقى معهم في سجونه المختلفة ، وجلس بول رينو رئيس الوزارة الاسبق ، مرهفا السمع وهو على خلاف مع دلاديه بشأن الخطط الحربية التي كان من اللازم اعدادها لمواجهة الحرب الخاطفة .

وكان حضور بول رينو بناء على طلب الدفاع الذي رغب في مجابهته بشهود منهم شارل رو السفير الفرنسي الذي يملك بينات عن خطة الحكومة الفرنسية التي كانت ترمي بها الى استرضاء موسوليني بمنحه امتيازات في تونس وافريقيا الغربية الفرنسية ، وهذه الاقوال وصفها بول رينو بانها محض اختلاق

وانيط بموظف مخصوص ملاحظة صغار المحامين الموجودين في القاعة ومنهم من موالاة السبب في المضايقات التي اثاروها في الجلستين الماضيتين .

اما اهتمام الجمهور فلم يعتوره نقصان ، اما الصحافة فقد اجمعت على ادانة بيتان التي لم يبق سبيل الى الشك فيها بعد بيان دلاديه وبول رينو في الجلسة الماضية .

وكتب صحفي من الراديكاليين يقول (لقد موه على مئات الالوف من الجنود فاستسلموا وابتهج بيتان وفيجان بالهزيمة المقدسة) وقال بول رينو بهذا الشأن (ان احداً لم يحسر حتى هذه اللحظة على ان يلقي الضوء على تلك الجريمة الشنيعة التي ارتكبها — اي بيتان وفيجان — والتي ليس ثمة عقوبة بشرية تكفي لها)

وبدت امارات الصحة على المارشال بيتان عند دخوله الى قاعة المحكمة اليوم رغم ان محاميه ادعوا ان محاكمة امس التى استغرقت خمس ساعات قد اثرت على صحة المتهم الذي يبلغ التاسعة والثمانين من العمر

واتم المسيو دلاديه شهادته فقال (اننا شهدنا ميلاد نظام اغتصب صلاحية الحكومة الفرنسية بيد فريق من المغامرين والخونة . ولكننا رفضنا تسليم فرنسا واقلعنا على ظهر السفينة ماسيلية ـ باذن من الحكومة ـ قاصدين الى شمال افريقيا لتنظيم المقاومة من هناك بمساعدة الوطنيين الفرنسيين . وكنا في عرض البحر عندما سمعنا بنبأ استسلام فرنسا وعقد الهدنة»

شهادة ليبران

وقد شهد المحاكمة اليوم المسيو ليبران رئيس الجمهورية السابق فاعرب عن عميق حزنه اذ يرى مارشالا فرنسيا في القفص ، وقال عن بيتان « لقد ارتفع عاليا جدا وهبط منخفضا جدا فيا له من مصير مخيف»

وقد تحدث المسيو ليبران في شهادته عن الخلاف الداخلي في الحكومة وهل تغادر فرنسا او لا تغادرها . وقال ان لافال قد حاول حمله على البقاء فلما ذكر له ان جيانيني رئيس مجلس الشيوخ يحبذ الانتقال هاجم لافال جيانيني بعبارات لا يستطيع ليبران ان يذكرها في المحكمة

وعندما انتقل بيتان بحكومته الى فيشي ذهب رسول الى المسيو ليبران وطلب منه ان يستقيل فرفض واستمرت المفاوضات حتى ١١ تموز عندما زاره بيتان بنفسه واخيرا وافق ونقل الى معتقل الماني ثم اطلق سراحه

وهنا قال بايان محامي بيتان ان ليبران ظل يرسل تحياته الى بيتان من حين الى اخر فقال ليبران انه كف عن ذلك عندما اتضحت السياسة التعاونية التي سلكها بيتان

وسيشهد غدا المسيو جيانيني رئيس مجلس الشيوخ السابق

مصلحة الاذاعة البريطانية

(القسم العربى)

الخميس في ٢٦ ـ ٧ ـ ٩٤٥ — حسب توقيت فلسطين

٧٫٤٥ صباحا ـ قرآن كريم ٧٫٥٠ نشرة الاخبار الاولى ٨٫١٥ ختام
١٫٤٥ نشرة الاخبار الثانية ٢ ختام
٨٫٠٢ مساء ـ حديث معاهد لندن (٢) لتشيرلي لونج
٨٫١٥ حديث ـ نباتات مصر الفرعونية ـ للدكتور عبد الحليم منتصر
٨٫٣٠ اغنية ـ واحبيب الروح ـ لعزيز عثمان
٨٫٤٥ نشرة الاخبار الثالثة ٩٫١٥ ختام ١٠٫٣٠ نشرة الاخبار الرابعة
١٠٫٤٠ قرآن كريم ـ تلاوة الشيخ عبد الفتاح شعيشع
١٠٫٥٥ حديث ـ اشعة «اكس» في حياتنا اليومية ـ للسيد رمضان حيدرى
١١٫٠٨ اسطوانات مسجلة لموسى حلمي وفريد الاطرش ورياض السنباطي

يحتفل في الساعة التاسعة من صباح يوم السبت الواقع في ٢٨ تموز الجاري في كنيسة القديس جاورجيوس الارثوذكسية خارج البلدة بقداس وجناز السنة عن نفس المرحوم:

مسعد سليم شناعة

فارملة الفقيد وكريماتها وعموم افراد عائلتها يدعون الاهل والاصدقاء للاشتراك معهم في ذلك ويرجونهم اعتبار هذه الدعوة خاصة بكل منهم لا اراهم الله مكروها بعزيز

هذا المساء — هذا المساء

سينما الحمراء

تقدم الفلم الغنائى الراقص

«كدب فى كدب»

تمثيل : بيا عز الدين ، انور وجدى ، بشارة واكيم

عبد السلام النابلسى ، ميمى شكيب ، مارى منيب

ثلاث حفلات يوميا الساعة ٣٫٣٠ و٧٫٣٠ و٩٫٣٠

سينما فاروق بيافا

تقدم : اعتباراً من اليوم ٢٤ـ٧ـ٤٥ ولبقية ايام الاسبوع

الفلم الاجتماعي الغنائي الكبير

«برلنتى»

نسخة جديدة

تمثيل يوسف بك وهبي بالاشتراك مع نور الهدى ، امينة رزق ، محمد الكحلاوي وغيرهم

ثلاث حفلات يوميا الساعة ٣٫٣٠ و٧٫٣٠ و٩٫٤٥ مساء

الاسبوع القادم (طاقية الاخفاء)

هذا المساء — سينما الشرق بيافا — ولبقية الاسبوع

تقدم بافتخار

اعظم افلام المغامرات والفروسية في الموسم

٣١ فصلا — الفانتوم (الشبح) — ٣١ فصلا

الفلم الذي تضافرت عناصر الفن لاخراجه . فلم الحب والتضحية ، فلم المغامرات والفروسية ، فلم التفاني في سبيل الواجب .

يكفي ان تفهم انه من تمثيل اللص الظريف ارسين لوبين الذي طالما قرأت عنه الروايات وتمنيت مشاهدته ، يكفي ان تعلم ذلك لتسرع الى سينما الشرق فتشاهده

حفلة واحدة كل مساء الساعة ٨

دراجات رالي المصنوعة من الفولاذ الخالص

RALEIGH

صفقة ناجحة لكنها لذة

ان الذين يستعملون دراجات «رالي» في جميع اقطار العالم يعلمون جيدا بانهم يدفعون ثمنها اكثر قليلا من ثمن دراجات اعتيادية ولكنهم يسرون جدا من سيرها ومتانتها مدى الحياة فهي مريحة ، ومصروفها ضئيل وممتازة .

وعندما تسمح الظروف ستشحن كميات كبيرة للموزعين في ما وراء البحار فما عليك الا الانتظار.

THE RALEIGH CYCLE CO. LTD., NOTTINGHAM, ENGLAND

الموزعون : طخنيكا يعقوب بوكشتين — تل ابيب: شارع رامبام ٢٢ تلفون ٣٢١٦

المفروشات الاوروبية الفخمة

غرف نوم ، غرف مائدة ، غرف مكتبة ، صالونات ، بيانوات كبيرة ماركة (بلوثنر) وصغيرة ماركة (فورستر) ولوحات زيتية باسعار لا تجارى

Nathan Max Ambor ناثان ماكس امبور

48, Gordon Street, Tel-Aviv — ٤٨ شارع غوردن ـ تل ابيب