السبت ٢٩ ايلول ١٩٤٥
٢٣ شوال سنة ١٣٦٤
السنة الـ ٢٩ العدد ١٨١-٦١٣١

جريدة يومية اخبارية سياسية مصورة
مؤسسها وصاحبها عيسى داود العيسى
رئيس التحرير المسؤول : يوسف حنا
تأسست عام ١٩١١ — الثمن ٢٠ ملا

فلسطين

الاعلانات والاشتراكات تراجع بشأنها الادارة
صندوق البريد ١٩٤ تلفون ٩٤ و ١٥٠٠ - يافا
وكالات «فلسطين» في كافة انحاء البلاد

«FALASTIN»
Saturday 29-9-1945
Vol XXIX No 181-6131

دعوة الى تنفيذ الكتاب الابيض لفلسطين - مؤتمر وزراء الخارجية والبلقان

رسالتان تتضمنان «حلين» لمشكلة فلسطين

الحفاوة بعزام بك في لندن وبيانه عن مهمة الجامعة العربية

حلان لمشكلة فلسطين !

لندن في ٢٨ - ر - نشرت جريدة «تريبيون الاشتراكية» في عددها اليوم رسالتين تتضمنان حلين مختلفين لمشكلة فلسطين ، اولهما يحمل توقيعا مشتركا (لمرغريت بوب). وهي كما وصفت ، احدى الملهات والعاملات في الحقلين السياسي والاجتماعي في فلسطين ، (ولارثر بول) مدير مركز النشر الاشتراكي ، وتتضمن هذه الرسالة ما يلي : (بناء على معرفتنا الوثيقة بتطورات الحالة في فلسطين والعالم العربي ، فاننا مقتنعون بان مصلحة الشعوب العربية تتوقف بالدرجة الاولى على وضع حد للمعركة القائمة بين العرب والصهيونيين في فلسطين ، وذلك بتنفيذ مقترحات الكتاب الابيض لسنة ١٩٣٩ وبصورة خاصة فيما يتعلق بتأسيس المجلس التشريعي ، وبالدرجة الثانية على تنمية التعاون السياسي والاقتصادي الوثيق بين الشعوب العربية وبين اتحاد العمال في بريطانيا . وبعد ان حملت الرسالة بشدة على ارسال المهاجرين الصهيونيين واليهود الى فلسطين . استطردت قائلة : « على الحكومة البريطانية ان تؤيد مطالب الاشتراكيين العرب التي تنص على ان تتولى البلاد ذات المقدرة الكبيرة على الاستيعاب والتي فيها نقص في الايدي العاملة ، ايواء اليهود . ان الحل الاشتراكي لفلسطين يجب ان يكون تأسيس جهاز سياسي في الحال يحكم نفسه بنفسه وتشجيع حركة النقابات والاحزاب العمالية»

اما الرسالة الثانية فهي مرسلة من قبل هايس من كمبردج وتقول: ان الكلام عن الناطقين او الممثلين العرب امر مضلل ويضيف قوله ان اولئك الممثلين لا يتكلمون الان باسم العرب الفقراء بل باسم الافندية واصحاب الاملاك الاغنياء ان الاوائل اميون يكابدون للحصول على معيشتهم وهم فريسة سهلة لاي زعيم مدهم باجابة مطالبهم وعدا عن هذا فهم لا يعبأون اذا اشتغلوا عند العرب حسب النظام الاقطاعي او عند اليهود وزعماء العرب يحاولون الان ان يستيقظوا من انعدام وطنيتهم في السابق لكي يحولوا الانظار عن حالة العامل المهملة التي لم يعملوا شيئا لتحسينها

اما اليهود فانهم من جهة اخرى يمكن تقسيمهم الى صنفين اناس قصدوا الى فلسطين طواعية كي يجعلوا منها وطنا لهم واخرون لاجئون وجميعهم خلافا للعرب يمارسون نظاما ديموقراطيا اوربيا ، وسياسة الصهيونية تقوم على معاملة العرب معاملة الانداد وتعديهم بحيث يصلون الى هذه المرتبة غير ناسين ان الفقر هو علة سوء حالة العرب

والعرب يطلبون ان يظل اليهود اقلية ، اما التقسيم فليس بمرض احدا

مهمة الجامعة العربيه

لندن في ٢٨ ايلول - زار عبد الرحمن عزام بك الامين العام لجامعة الدول العربية عبد الفتاح عمرو باشا في دار السفارة المصريه حيث قدم عزام بك الى جميع وزراء الدول العربية وبعد ان تباحثوا مليا في حالة الشرق الاوسط الحاضرة وفي السياسة التي يجب ان تتبع في هذا الشرق في المستقبل تناولوا جميعا طعام الغداء على مائدة السفير وقد ابان هذا الاجتماع ان دار السفارة المصرية ليست مكانا للاجتماع بين الانجليز والمصريين فحسب ولكنها ايضا موضع للمشاورات بين الانجليز والعرب .

واقام النادي العربي لمناسبة وصول امين الجامعة مأدبة عشاء في فندق رتز حضرها عبد الفتاح عمرو باشا وجميع الوزراء المفوضين العرب، والجنرال سبيرز كما حضرها المستر كايسي وزير الدولة السابق في القاهرة

ويعتزم امين الجامعه مقابلة بعض كبار البريطانيين الذين يهتمون بسياسة الشرق الاوسط . وهو مقتنع بان في بريطانيا كثيرين من الذين يقدرون بحق ما هنالك من العوامل الاساسيه للحالة في الشرق الاوسط وان كان من المظنون ان الامر ليس كذلك في امريكا التي سيقصد اليها في خلال اسبوعين

وسيجتمع برجال الصحف فيفضي اليهم ببيان عن مهمة الجامعه العربيه وامانيها وسيكون من اخص ما يذكره ، ما اعلنته الجامعة من انها لا ترضى بانتداب دولة اوروبية على لوبيا وتبدو على عزام بك دلائل الثقة المنطوية على الهدوء

الاضراب في كندا

تورنتو في ٢٨ - ر - اعلن في تورنتو ان شحن السفن بالحبوب والدقيق واللحم وغيرها من المواد الغذائية التي ترسل الى المناطق المحررة من اوروبا والى بريطانيا قد توقف امس بصورة مؤقتة بعد ان اضرب عمال الميناء تأييدا لاضراب الجزارين الكنديين المتعلق بتوزيع مخصصات اللحوم

مونتريال في ٢٨ - ر - القى بوليس مونتريال القبض على خمسين شخصا عندما حاول بعض مؤيدي اضراب الجزارين الكنديين ان يقفلوا احد المخازن التابعة لدائرة توزيع اللحوم

اعتقال قائد ياباني

دلهي الجديدة في ٢٨ - ر - اعلن راديو دلهي الجديدة ان السلطات البريطانية قد القت القبض في سيفون على الفيلدمارشال الكونت تيروشي القائد الاعلى للقوات اليابانية في المنطقة الجنوبية سابقا لاعتقادها بان لليابانيين يدا في الاعمال العدائية الاخيرة التي حدثت في الهند الصينية

الشيوعيون المعتقلون باليابان

طوكيو في ٢٨ - و.ف - ذكرت دوائر يابانية مطلعة انه لا يزال في سجون البلاد عشرة آلاف شيوعي

اعتقال يهود مهربين

بيروت في ٢٨ - و.ا.ع - اعتقل البوليس بعض اليهود الذين نزلوا من مركب شراعي في احدى ضواحي بيروت الغربيه وقد عثر البوليس على سيارة كبيرة كانت تنتظر في مكان قريب لنقلهم الى الحدود الفلسطينيه تحت جنح الظلام .

مؤتمر الخمسة ومشاكل البلقان وتعليقات الصحف

الامم المتحدة تدرس كل معاهدة يضعها المؤتمر قبل اقرارها نهائياً

توقع تأخر الوزراء

لندن في ٢٨ - ر - كتب سيلفان ماتجوت مراسل روتر الخاص يقول - من المحتمل ان يتأخر سفر وزراء الخارجية الى بلادهم بعض الوقت لعدة اسباب منها الجهود التي تبذل الان في اخر لحظة للوصول الى وسيلة تمكن من اعادة البحث في مشاكل البلقان وعلى الوزراء ان ينجزوا اعمالهم بسرعة فائقة كي ينتهي المؤتمر في اواخر هذا الاسبوع

وقد عرف ان المذكرة الفرنسية بشأن مراقبة وادارة غرب اوروبا كانت هي الموضوع الرئيسي للمباحثات في جلسة وزراء الخارجية اليوم، وتدل الانباء الموثوقة القائلة بان الحكومة البريطانية ستحذو حذو الولايات المتحدة في منح الحكومة الهنغارية المؤقتة نوعا من الاعتراف بعد ان قررت الحكومة الروسية منحها اعترافا كليا - تدل هذه الانباء على ان هناك اشارة الى حدوث بعض التقدم الحقيقي في احدى دول البلقان على الاقل قبل ان يصدر المؤتمر بيانه عن الجلسة الحالية

تعليقات الصحف

لندن في ٢٨ - ر - تبدي الصحف الاسبوعية البريطانية عدم ارتياحها للنتائج التي توصل اليها مؤتمر وزراء الخارجية . فقد كتبت جريدة « تايم اند تايد » المستقلة تقول : (هناك تعزية واحدة فقط بعد ذلك الفشل هي ان المسيو مولوتوف قدم خدمة كبيرة باظهاره حقيقة السياسة الروسية على صورة جلية يستطيع ان يفهمها الجميع وبافصاحه عن الحد الحقيقي الذي تقف عنده المطامع الروسية ولهذا لم يبق الان اي تضليل حول معنى السياسة السوفيتيه .

اما جريدة « ستيتسمان » المستقلة ايضا وذات الميول العمالية فقد اشارت الى السياستين السوفيتية والاميركية بقولها ان الحقيقة المجردة هي ان كلا من هاتين الدولتين العظيمتين تتمسك بكل قواها بمصالحها الاستراتيجية الخاصة وسيجد الشعب البريطاني وبخاصة حكومة العمال الجديدة صعوبة بالاقتناع بان ليست هناك وسيلة اخرى سوى الرضوخ لتقسيم العالم الى كتلتين متنافستين احداهما امريكا والاخرى روسيا .

اما جريدة « التريبون » التابعة لليساريين فقد كتبت تقول : ان وجهة النظر الروسية تتلخص في ان الامن لن يستتب بالنسبة الى روسيا الا اذا تفوت روسيا الى درجة عظيمة اما وجهة النظر البريطانية فهي انه لن يكون امن لاية دولة ما لم تقلع كل دولة عن ان تكون هي القوية وحدها .

صبغة مؤقتة !

اوتاوه في ٢٨ - ر - صرح المستر ماكنزي كنج رئيس الحكومة الكندية في مجلس العموم الكندي امس بقوله ان الحكومة الكندية علمت بان مشروع معاهدة يضعه مجلس وزراء الخارجية في لندن سيكون ذا صبغة مؤقتة فقط واضاف بقوله انه ستعطى الفرصة الى الحكومة الكندية وغيرها من حكومات الامم المتحده لكي تدرس وتبحث مثل هذه المعاهدة قبل ان تأخذ شكلها النهائي .

جلالة ابن السعود يزور تركيا بعد مصر

السعي لازالة (سوء التفاهم) بين العرب والترك!

تقول برقية اذاعتها يوم امس وكالة الاناضول ان سمو الامير تركي ابن عم جلالة الملك عبد العزيز آل السعود وحاكم «عسير» الذي وصل اخيرا الى القاهرة سيزور تركيا في اواخر هذا الشهر للاجتماع برجالاتها المسؤولين والتحدث اليهم في الشؤون التي تتعلق بتركيا والبلاد العربية

وتؤكد الدوائر الرسمية في انقرة ان لقدوم الامير تركي علاقة بما يقال عن احتمال زيارة جلالة الملك عبد العزيز تركيا قريبا بعد زيارته للقطر المصري رداً لزيارة جلالة الفاروق وتقول انباء جدة ان سفير تركيا فيها قابل جلالة الملك وتحدث اليه مطولا في شتى الشؤون المتعلقة بالبلدين . وقدم السفير كتابا شخصيا من فخامة رئيس الجمهورية التركية الى جلالة الملك العربي

وعلم ايضا ان زيارات الامراء وحكام العرب المتتابعة لانقرة والمحادثات التي جرت قبلا بين رجالات الترك وسفيري العراق ومصر ، والتفاهم الاخير الذي جرى مع سمو الامير عبد الاله ستسفر عن نتيجة مرضية في سبيل توحيد كلمة البلاد الشرقية ووضع حد لكل اختلاف او سوء تفاهم بين البلاد العربية وبين تركيا !

جواهر لال نهرو يعلن برنامجه لاستقلال الهند

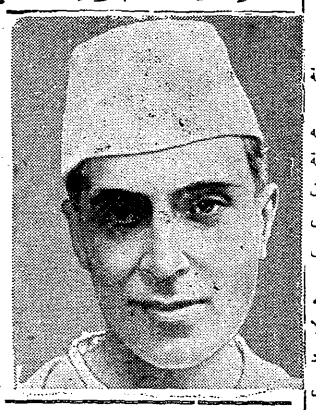

بومباي في ٢٨ - ر - اعلن المستر باندت جواهر لال نهرو الليلة الماضية وهو الرئيس السابق لمجلس الهند الوطني وعضو لجنة مجلس الكونغرس التنفيذية اعلن برنامجه الخاص باستقلال الهند وهو يتضمن اشراف الدولة على المصانع الرئيسية في البلاد ومراقبتها للصناعات الهامة الاخرى ، واعادة تنظيم الممتلكات بمنع ملكية الافراد للارض وانشاء مزارع تعاونية واسعة .

طوكيو في ٢٨ - ر - يدرس الجنرال مك ارثر ورجاله خططا لعزل اليابان ماليا واقتصاديا عن العالم وتطهيرها من جميع الشركات والافراد الذين مولوا الحرب ووضع كل صفقة يابانية تحت المراقبة

عودة فخامة نوري السعيد الى بغداد

دمشق في ٢٨ - و.ا.ع - عاد فخامة نوري السعيد باشا من عمان الى دمشق وتناول طعام الغداء على مائدة نائب دمشق السيد نسيب البكري والشاي على مائدة جميل مردم بك وزير الخارجية السورية السابق مع لفيف من الساسة ، وصرح فخامته لوكالة الانباء العربية بقوله انه سيسافر غدا الى بغداد وسيعود بعد اسبوع الى دمشق ومنها الى القاهرة

***

الازمة الوزارية بسوريا ودعوة البرلمان للانعقاد

دمشق في ٢٨ - ر - فشلت اليوم الجهود المبذولة منذ شهر لتعيين وزيرين للداخلية والعدل عندما رفض المرشحان تولي الوزارتين في آخر لحظة ، وقد دعي البرلمان السوري الى الانعقاد في الشهر القادم للنظر في مركز الوزارة التي يبدو انها لا تستطيع مواصلة الحكم بدون تعديل تام

***

درس مسألة تسريح ألف بوليس يهودي اضافي

تقول جريدة « هاتسوفه » اليهودية ان الحكومه تدرس الان مسألة الاستغناء عن خدمة الف بوليس اضافي يهودي .

كلية التجارة والمحاسبة - القدس

مدرسة نهارية ثانوية تؤهل الطالب لاعمال البنوك والشركات والمحاسبة وتعده للحياة العملية في عامين فقط

تلفون ٢٦٧١ ص. ب ١٦٢

تعلن ان ابتداء امتحان الالتحاق يوم الاثنين ١ تشرين الاول ١٩٤٥

وابتداء التدريس يوم الاثنين ٨ منه

المراجعة يوميا من الساعة التاسعة صباحا حتى الواحدة من بعد الظهر

الشعب اليهودي سيقيم دولته ويفتح فلسطين !

بيانه لا تنقصه «الصراحة» يصدره اجتماع الصهيونيين العام في القدس !

عقد الصهيونيون اجتماعا عاما في القدس يوم ٢٧ ايلول الجاري اشترك فيه اعضاء الوكالة اليهودية واللجنة التنفيذية الصهيونية والمجلس الملي وهيئة الحاخامين والهيئات الشعبية ورجال المؤسسات الاقتصادية وقرر الاجتماع نشر البيان التالي :

ان الشعب اليهودي في فلسطين قابل بالاستياء والدهشة الانباء القائلة بان الحكومة البريطانية تبحث مشروعا يستند الى الكتاب الابيض لسنة ١٩٣٩ لتحديد الهجرة اليهودية ، وان حزب العمال البريطاني الذي ارتفع الان الى منصة الحكم كان قد استنكر الكتاب الابيض في حينه واعتبره ناقضا للوعود المقطوعة للشعب اليهودي ومخالفاً لتعهدات بريطانيا الدولية ، واقتنع حزب العمال برأي لجنة الانتدابات لعصبة الامم القائل بان الكتاب الابيض يناقض صك الانتداب على فلسطين ، وفي المؤتمر الاخير لحزب العمال صدق الحزب على طلبات اليهود كاملة ومع هذا كله فما يزال نظام الكتاب الابيض قائماً . وما قد مضت مدة شهرين على قيام حزب العمال على رأس الحكم بدون اي دليل او اشارة تدل على الغاء هذا الكتاب الابيض

ان عدم فتح ابواب فلسطين في هذه الساعة الحرجة للشعب اليهودي يعتبر «كحكم بالاعدام» على بقايا ضحايا النازية الذين حرروا من الموت وما يزالون في المعتقلات حتى الان ، وكل هؤلاء يعلقون الامل على حياة جديدة في « وطنهم التاريخي فلسطين » وان عدم تلبية طلب الوكالة اليهودية باعطاء مائة الف شهادة هجرة كتخفيف موقت سيسلب اولئك البؤساء آخر أمل لهم !!

ان القانون الذي يحرم على اليهود في فلسطين شراء الاراضي في معظم جهات البلاد ما يزال قائماً يعمل به مع ان حزب العمال اقترح عدم الثقة بحكومة تشمبرلن معارضة لهذا القانون عندما شرع واعد للتنفيذ

ولقد اعلن حزب العمال في مؤتمره الاخير حق اليهود بان يكونوا اكثرية في فلسطين مع ان الكتاب الابيض يحكم عليهم بان يظلوا اقلية ابدية ... ولقد عارض الكتاب الابيض غير حزب العمال حزب الاحرار ايضا وبعض رجال حزب المحافظين ومن بينهم رئيس الحكومة السابق

وعلى ذلك ففي هذه الساعة الفاصلة يتوجه الشعب اليهودي « بطلب عيف » الى حكومة جلالته والى الشعب البريطاني الى العالم المتمدن بان تمنع الكارثة وتلغي الكتاب الابيض بدون تأجيل وان تفتح ابواب فلسطين على مصاريعها لهجرة يهودية «جماهيرية»

«ان الشعب اليهودي يصرح ويعلن بانه سيقاوم بكل قواه نظام الكتاب الابيض ولا يخضع لحكمه ... وان المهاجرين اليهود سيتدفقون الى فلسطين بكل الشروط وبكل الطرق وان الشعب اليهودي في العالم كله سيمد يد المساعدة الى اخوانه»

« ان الشعب اليهودي سيفتح ابواب فلسطين في وجه اخوانه المهاجرين وان «كتاب الكتب اليهودي» «التوراة؟!» سيخرق بقوته الكتاب الابيض ... كما ان رغبة الشعب اليهودي بافتداء فلسطين ستمزق الكتاب الابيض وسيجدد الشعب نهضته القومية المستقلة بارضه وستقوم الدولة اليهودية حتما !!»

آخر ساعة

وشنطون - ر - ابلغ الرئيس ترومان حكومة الارجنتين ان اعلان حالة الحصار فيها والاجراءات الاخرى تسيء الى الرأي العام الاميركي

لندن - ر - انتهى مؤتمر وزراء الخارجية من اعداد مسودة البلاغ النهائي وسيجتمع الوزراء يوم السبت وربما عقدوا اجتماعا آخر يوم الاحد

مدريد - ر - قطعت حكومة بوليفيا علاقاتها مع حكومة الجنرال فرنكو

الجنرال باتون ومؤسسات النازي

ميونيخ في ٢٨ - ر - بقلم مارشال يارو مراسل روتر الخاص - توجه المستر روبرت مورفي المستشار السياسي للجنرال ايزنهاور الى مقر قيادة اللفتنانت جنرال جورج باتون قائد الجيش الاميركي الثالث في تولز ويعتقد ان سبب الزيارة هو التباحث مع الجنرال باتون بخصوص الموقف الناتج عما اشيع من انه تهاون في اتباع الاوامر الخاصة بحل المؤسسات النازية في بافاريا

السيد جمال الحسيني ينفي ...

شائعة ابراقه لاسرته وعودته مع اخوانه!

سالزبوري - روديسيا في ٢٨ - ر - ان الشائعة التي اذيعت من فلسطين ، والتي تقول ان الزعيم العربي السيد جمال الحسيني المعتقل الان في روديسيا ، قد صرح له ولباقي السياسيين الذين معه بمغادرة روديسيا الى بلد عربي لم يعين ، وانه - اي السيد جمال الحسيني - قد ابرق الى اسرته في القدس بهذا المعنى . . .

ان هذه الشائعة قد نفاها السيد الحسيني امس هنا بوساطة محاميه

ويقول السيد جمال الحسيني انه لم يتلق اذنا بمغادرة روديسيا ولا هو ابرق الى اسرته في القدس بهذا المعنى . ويضيف الى ذلك انه مع كونه قد نفي في سنة ١٩٤١ الا انه لم يزود حتى الان بالاسباب التي دعت الى نفيه

مقابلات بعثة النواب الاميركية وسفرها لمصر

القدس في ٢٨ ايلول - لمراسل فلسطين الخاص - عادت بعثة لجنة الشؤون الخارجية في مجلس النواب الاميركي الى القاهرة بعد ظهر اليوم بطريق الجو وهي البعثة الموفدة لدراسة شؤون الشرق وقد قابلت الساعة الرابعة من بعد ظهر يوم امس الاستاذ اميل الغوري امين السر العام للحزب العربي وقابلت الليلة الماضية الاستاذ موسى العلمي واليوم صباحا قابلت الاستاذ عوني عبد الهادي عميد حزب الاستقلال واطلعت على وجهة نظر العرب في قضية فلسطين ، وقد علمنا ان البعثة قابلت ايضا بعض الزعماء اليهود

حديث اليوم

ديمقراطيون !

يقول الديمقراطيون ان الحرب الاخيرة اثارتها سياسة القوة ، وهي السياسة التي قامت عليها المبادىء الدكتاتورية النازية والفاشية. وكانت تتلخص حجة الديمقراطيات في تأليب العالم على الدكتاتوريات ، في وجوب سحق النازية والفاشية لانقاذ العالم من سياسة القوة

ولم يقنع الديمقراطيون بنشر تلك الحجة، والدعاية لها ، وانما عززوها بمبادىء وضعها اقطابهم ، وعاهدوا الله والبشر على التمسك بها، ودعوة الناس الى الحرص عليها والاهتداء بها . ونحن نذكر من هذه المبادىء ميثاق الاطلنطي، والحريات الاربع وميثاق دونبرتون أوكس ، وما لا يكاد يأخذه الحصر من تصريحات الاقطاب الديمقراطيين

ثم شاء الله ان ينتصر الديمقراطيون - ولا نقول الديمقراطية ، لان انتصار الديمقراطية شيء ، وانتصار الديمقراطيين شيء آخر - وهللنا لانتصارهم ، وقلنا : لقد انهزمت الدكتاتوريات ، وانهزمت معها سياسة القوة. ولكن سرعان ما خبرنا من تصرفات الدول المنتصرة مع بعضها البعض ، ومع غيرها من الامم الضعيفة، ما يكاد يقضي على الامل الذي داعب خيالنا الى حين.

ففي مؤتمر وزراء خارجية الدول الخمس الكبار ، وهو اول مؤتمر دولي خطير في سبيل تسوية السلام القادم ، كانت سياسة القوة ، لا روح الاطلنطي ، ولا الحريات الاربع ، هي التي تسير المؤتمرين ، وتشيع في جو المؤتمر. فروسيا تتطلع الى منافذ استراتيجية لها في البلطيق ، وفي البحر الاسود ، وفي البحر الابيض المتوسط ، وفي المحيط الهندي. وبريطانيا لا يشغلها شيء انشغالها بسلامة مواصلاتها الامبراطورية ، ولو كان الثمن حريات الامم الضعيفة .

وفرنسا تريد استعادة امبراطوريتها والتوسع في اوروبا على حساب الامم الضعيفة. وشر من هذا ان ديجول يطالب بتأليف جبهة في غرب اوروبا ضد الجبهة الروسية في شرق أوروبا. وكل هذه الاتجاهات هي من وحي « سياسة القوة » لا من وحي دعاوى الديمقراطيين التي سمعنا بها ولم نشاهد شيئا من العمل لها .

هذا بين الدول المنتصرة بعضها مع بعض، اما بين هذه الدول والامم الصغيرة فحسبنا ان نذكر فلسطين . . .

فالذي تنشره الصحف في بريطانيا وامريكا عن هذا البلد لا يتناول الكلام عن حق من حقوق سكانه ، وانما يقتصر الكلام على ايهما أجدر بالتحسب من قوته : العرب ام اليهود؟

وتقول نيويورك بوست، والتايمس اللندنية - كما نشرنا ذلك في عددامس - ان الاستعداد العسكري عند اليهود أفضل ، وإذن فما بال بريطانيا تتردد في فرض ما يريده اليهود ؟

هذه هي سياسة القوة التي صك الديمقراطيون اسماع العالم بالحملة عليها ، وتأليب العالم ضدها ، فلما فازوا بهزيمة الدكتاتوريين تولاهم القيام عليها، والاهتداء بها، واصطناعها في سياستهم مع بعضهم البعض ، ومع غيرهم من الامم الاخرى .

ترومان واميركا وحل قضية فلسطين

بغداد في ٢٨ - و. ا. ع - قال المستر كلود بيبر عضو مجلس الشيوخ الاميركي عند زيارته بغداد والذي يزور فلسطين الان خلال جولته في اقطار اوروبا والشرق الاوسط ان مسألة فلسطين معقدة وان الاميركيين لم يسمعوا حتى الان غير حجج اليهود ، وقال : اننا نريد حلا صحيحا لقضية فلسطين وساحاول جهدي ان اجعل من الحقائق التي سأقف عليها والمعلومات التي ساجمعها عندما ازورها قريبا مادة لمعالجة هذه المسألة مع زملائي . ان شعب الولايات المتحدة لن يساعد اليهود اذا وجد انهم يظهرون نيات عدائية وان الرئيس ترومان اول من يقول ان اميركا تفكر في ذلك ولن تسمح به فقد وقعنا ميثاق الامم المتحدة ونحن نقاوم الاعتداء اينما كان

***

الولايات المتحدة تواصل احتلال المانيا واليابان

وشنطون في ٢٨ - و.ف - صرح المستر باترسون وزير حربية الولايات المتحدة ان اميركا ستواصل احتلال المانيا واليابان طالما كان ذلك ضروريا واضاف ان تموينات الجيش قد انقصت الى ادنى حد ولكن البحث في اسلحة جديدة ما زال مستمراً

مشروع خط البترول من كركوك لطرابلس

دمشق في ٢٨ - ر - تعمل في الصحراء الان لجنة من الخبراء السوريين لدرس مشروع مد خط البترول من كركوك الى طرابلس

لمناسبة مذكرات هربرت صموئيل (٦)

فلسطين العربية ... وميثاق جامعة الامم !

تبتدىء المادة ٢٢ من ميثاق جامعة الامم بالفقرة الاولى التالية:

« في المستعمرات والاراضي التي لم تعد بعد الحرب تابعة لسيادة الحكومات التي كانت خاضعة لها سابقا ، والتي يعجز سكانها عن القيام بالحكم الذاتي في بلادهم وهم تحت الظروف الصعبة في العالم الحديث يجب ان يطبق المبدأ القائل ان رفاهية هذه الشعوب وارتقاءها وديعة مقدسة من ودائع المدنية . وان يتضمن هذا الميثاق الضمانات اللازمة بهذه الامانة ...»

هذا هو الاساس الذي بني عليه الانتداب في درجاته المختلفة وهو لا يختلف في بلد عنه في بلد آخر وفي درجته

ان سوريا منذ ان فرض عليها الانتداب وشعبها يتمتع بحكم ذاتي لا بأس فيه ، برلمان ووزارة ورئيس جمهورية الخ ... ثم الغي الانتداب الافرنسي على سوريا يوم ١٠ ايلول سنة ١٩٣٦ وفي هذه السنة اعلن استقلالها التام الناجز

اما فلسطين التي اقتطعت من سوريا وفرض عليها انتداب مثل انتدابها فهي حتى الآن ، وبعد ٢٧ عاما كاملة ، لا تزال تحكم حكما استعماريا فظيعا كأنها بلاد في الدرجة الثالثة من الانتداب ، او كمستعمرة من طراز الصومال او الزنجبار !...

كلا ... بل ان الصومال والزنجبار هما احسن حالا من فلسطين المنتدب عليها انتدابا من درجة (أ) ذلك لان شعبي هذين البلدين وان جردتهما بريطانيا من حقهما في الحكم ، فهي لم تجردهما من حقهما في وطنهما او الاصح لم تقدم على اجلاء اصحاب البلاد لتحل فيها شعباً آخر غيرهم !

اما عرب فلسطين ، فقد جردتهم بريطانيا عنا وفي ظل الانتداب المدعو بدرجة (أ) من حقهم في الحكم ومن حقهم في وطنهم ايضا. وفي غفلة من الدهر وعدت اليهود الغرباء المشردين ، المضطهدين ، بان تكون فلسطين لهم ، يؤسسون فيها وطنهم القومي . ثم يدمج هذا الوعد الفاسد بصك الانتداب على فلسطين فيصبح أساساً له. وعلى هذا الاساس الفاسد تحكم بريطانيا فلسطين حكما فريداً في بابه ، لا نظير له في العالم اجمع . وتحت ستار هذا الانتداب ، الذي يجمع بين النقيضين تقوم بريطانيا بتمثيل افجع مأساة عرفها التاريخ!

اما ان الانتداب فاسد ، واما انه شرير، فهذان امران مبتوت فيهما ، ولا يستطيع الكاتب مهما أوتي من بلاغة وقوة حجة ، ان يصف مساوئه ومآسيه

واما انه فرض على عرب فلسطين فرضا دون علمهم وموافقتهم فاستمع الى شهادة المستر مكدونالد وزير المستعمرات البريطانية في بيانه في مجلس العموم يوم ٢٦ نوفمبر سنة ١٩٣٨ اذ يقول :

«اما الشعب الاخر الذى يشمله هذا النزاع المرير في فلسطين فهو الشعب العربى . لقد عاش العرب فى تلك البلاد منذ قرون عديدة ولم يؤخذ رأيهم عندما صدر وعد بلفور ولا عندما وضعت صيغة صك الانتداب ! ...»

اما لماذا الغي صك الانتداب في سوريا والعراق ولم يلغ فى فلسطين، فذلك ما يجهر به السر جون هوب سمبسون «١» ويقول بصراحة وعلى المكشوف :

«ان بقاء الانتداب قائما في فلسطين وحدها الى الان ، وقد الغي في سوريا والعراق ، دليل على انه مهمة تضطلع بها بريطانيا لا باسم جمعية الامم ـ التي انتضى اجلها ـ بل باسم الصهيونية العالمية ! ...»

وكما ابتدأنا هذا المقال بالفقرة الاولى من المادة ٢٢ من ميثاق جامعة الامم ، كذلك نختتمها بالفقرة الرابعة من المادة نفسها، ليعرف القارىء الكريم الى اي حد بلغت امانة المنتدب فى المحافظة على وديعته المقدسة :

«ان بعض البلاد كانت في القديم تابعة للامبراطورية العثمانية وقد بلغت درجة راقية يمكن معها الاعتراف مبدئيا بكيانها كامم مستقلة على ان تستمد الارشاد والمساعدة من دولة اخرى حتى يأتي الزمن الذي تصبح فيه قادرة على الوقوف بمفردها»

والى الغد ...

يافا ـ عيسى السفري

«١» هو واضع التقرير عن الهجرة ومشاريع الاسكان في فلسطين رقم ٣٦٨٦ سنة ١٩٣٠ انظر صفحة ١٥٤ من كتابي «فلسطين العربية بين الانتداب والصهيونية »

بريد «فلسطين»

شؤون بيت جالا

بعث الينا السيد الياس خضر هلال ـ بيت جالا ـ بكلمة يثني فيها على الهيئة الجديدة لمجلس بيت جالا المحلي لما يبذله من جهود مستمرة في سبيل رفع مستوى بلدته في مختلف النواحي لاسيما ما يتعلق بالناحية العمرانية مما سيجعل لها مكانة مرموقة بين البلدان الاخرى ويطلب في ختام كلمته ان تعنى الهيئة الجديدة بنظافة البلدة والعمل لانارتها بالكهرباء ومساعدة مستوصف الاطفال واقامة حرش للنزهة وتاسيس ناد برئاسة رئيس المجلس ينضم اليه شبان القرية ولفت نظر دائرة الشؤون الاجتماعية الى ضرورة مساعدة البلدة

كلمة الى ... شباب اليوم !

وهذه كلمة ، بل صيحة ، يبعث بها الينا «كشاف في نادي الشبيبة الاسلامية « يافا» يطلب فيها الى تجارنا وكل من يتصل باليهود بمعاملات تجارية ان يذكروا وطنهم وواجبهم القومي بالاقبال على منتوجات المصانع العربية وتشجيعها حتى تقف في مصاف المصانع الاجنبية.. الى ان يقول ان كثيرين من « شباب اليوم» يساهمون في تشجيع صندوق «الكارز كايمت» اليهودي بصورة غير مباشرة قد لا يعرفون شيئاً عنها ، ذلك ان دور السينما اليهودية التي يرتادونها كثيراً تتقاضى ما بين ٢٥ ـ ٦٠ ملا عن كل تذكرة تدفع لذلك الصندوق اليهودي الذي لم ينشأ الا لانتزاع اراضي هذا الوطن العربي حيث يشيد القوم عليها وطنهم القومي، وبالتالي « مملكة احلامهم » ، فهل يعرف شبابنا هذا وهل يرتدعون ؟ وذكر الكاتب حادثة شاهدها بعينيه ذلك ان شاباً يهودياً ركب باصاً عربياً في احد ايام السبوت فامتنع عن دفع « مل صندوق الامة » ولما اصر السائق العربي على تقاضي ذلك « الملل » نزل اليهودي من الباص واستأجر سيارة تاكسي... فليتعظ شبابنا وليتعلموا الوطنية من اناس ليس لهم أي وطن !..

« المتجددون » فئة غريبة !

وهذه كلمة من السيد «موسى حليوي» فيها طرافة ودهشة وغرابة في وقت واحد! اذ يقول ان في البلاد فئة اسم اتباعها «المتجددون» ليس لها مذهب ما او عقيدة معينة . وفيما يلي موجز لجدول وقع بين احد اتباعها وبين السيد موسى قال الاخير :

اتعمل لتعيش ؟ ، نعم .

ـ واذا كنت تملك حانوتا وجاء لصوص وشرعوا ينهبونه تحت سمعك وبصرك افلا تحاول منعهم ؟ فقال : لا ، بل اترك امري الى الله ...

ـ اتحب وطنك ؟ ، قال ليس لي في الارض وطن ، اذ ان وطني هو السماء!!

هذا هو «التجديد !» في نظر هذه الفئة.. بل هذه مؤامرة يغذيها اعداء العرب بنفوذهم واموالهم لقتل الروح الوطنية في نفوس الشباب

اللهم ان كان في مثل هذه العقيدة اي تجديد او مدنية فاننا براء من تجديد هذا العصر ومدنيته الزائفة.. واذا كان «العصر» يدعو لمثل هذا الالحاد الوطني فيا الف الف رحمة على عصر « الباءة » و «الخيمة »

للترفيه !!

الوقت ثمين !

وضع مدير احد المصانع اعلانات كبيرة في جميع منافذ ومداخل المصنع تحمل الكلمات التالية: « لا تضيع الفرصة .. الوقت ثمين » وبعد اسبوعين كانت النتيجة مايلي : هرب امين الصندوق باربعة آلاف جنيه ، تزوج رئيس الكتبة من اجمل موظفات المكتب ، طالب ثمانية موظفين برفع المرتب ، اضرب خمسة آلاف عامل رغبة في زيادة الاجور ، والتحق المراسل الصغير بالجيش ...!

الفرق الوحيد !

قال احدهم : «الفرق بين الصعلوك والمليونير أن الاول يشغل فكره في وجبة طعامه المقبلة اما الثاني فيشغل معدته في وجبة طعامه السابقة»

نعم ... ولكن !

اتهم رجل بسرقة كمية من السمك واقسم امام المحكمة بانه يعيش على البطاطا فقط منذ ثماني سنوات. ولكن النائب العام اسرع فقال: نعم يا سيدي القاضي انه يعيش على البطاطا ولكنه لا يأكلها ... بل يبيعها !

من هو البطل ؟

تحدث جندي هندي الى مراسل جريدة « التايمس » إثر تقليده وسام صليب فكتوريا فقال : البطل يا صديقي هو جندي واتاه الحظ فشاهده رؤساؤه يقوم بواجبه !

ممن البيانو

أخرجت شركة اميركية نوعاً جديداً من البيانو غاية في الدقة والجودة الفنية ، اما ثمنه فلا يتجاوز العشرين دولاراً

الألعاب الرياضية

في النادي الاهلي بمصر

النادي الاهلي للرياضة البدنية بالقاهرة من أقدم أندية القطر المصري . وأعظمها شأنا ، زرته اثناء رحلتي الاخيرة في مصر وطفت باقسامه فوجدت فيه من اساليب الرياضة والتحسينات الحديثة ما يضعه في مصاف الاندية الرياضية في اوروبا واميركا

فهذه ملاعب كرة القدم مجهزة بما تتطلبه أحسن ميادينها سواء من ناحية الارض او الشرفات والمدرجات المعدة للنظارة، او حجرات اللاعبين واماكن الاستحمام وغير ذلك. وهذه حمامات السباحة يؤمها اعضاء النادي في اوقات فراغهم يسبحون ويمرحون . وهذه الصالة الفسيحة المعدة لحفلات السمر مجهزة ـ شأنها في ذلك شأن غيرها من الصالات في اكبر دور اللهو ـ للاذاعات اللاسلكية والحفلات الشيقة ، وكم من مثل هذه الحفلات اذيعت من صالة النادي فاعجب بها السامعون في جميع انحاء القطر

وهذه حلقة للملاكمة ، واخرى للمصارعة. وهذه صالة لالعاب القوى وحمل الاثقال . وهذا مقصف فاخر يجد فيه الاعضاء جميع ما تشتهي نفوسهم ، يقدم لهم الوجبات الثلاث باسعار دون اسعار الخارج ، ويلي ذلك « بوفيه » تمتد موائده في حديقة واسعة يتمتع الجالس فيها بشمس الشتاء الجميلة والهواء الطلق العليل تحت الاشجار وبين الازهار ، والمتجول في النادي يأخذه بعض العجب ، اذ ان اعضاءه خليط بين الشباب اليافع والفتى الناشىء والكهل الممتلىء صحة والشيخ الذي تشاهده يمارس مختلف ضروب الرياضة. وبينما تجد فيه اوانس يقمن بواجبهن الرياضي اذا بك تجد بعض السيدات يروضن انفسهن واطفالهن ، لا فرق بين هذا وذاك أو هذه وتلك ، ما دام ان الجميع يدينون بالرياضة ويعشقونها ويهدفون اليها كواجب محتوم على الجميع .

هذا هو النادي الاهلي ، فما هو السر في نجاحه الباهر هذا ؟ ان السر في نجاح هذا النادي يرجع الى التشجيع الذي يناله من كبار رجالات مصر ، فهم يتنافسون في تزويده بالمال في كل مناسبة ويشتركون في رياضته ويقيمون فيه المباريات والحفلات بين حين وحين حتى ان جلالة الملك فاروق كثيراً ما فاجأ هذا النادي بزياراته وكم اشترك جلالته في حفلاته واسعده بلقاءاته ... اذن فلماذا لا ينجح النادي الاهلي وما الذي يمنع خيرة رجال البلاد من الانضمام اليه وهم الذين عرفوا قدر الرياضة فانزلوها من نفوسهم منزلتها السامية الواجبة ؟

« حسين ... »

مخيم كشفي لفرقتين

الرملة ـ اقامت فرقة القديس جاورجيوس للنادي الارثوذكسي بالرملة بالاشتراك مع فرقة كشافة نادي الشبيبة الارثوذكسية للتجولة في اللد يوم امس ـ الجمعة ـ مخيما مشتركا في ضواحي المدينة على طريق الرملة ـ محطة اللد يستمر عشرة ايام وستعين فيها بعد ايام الزيارة للفرق الكشفية والزوار وسيدعى وجهاء الرملة واللد وشبابهما الى حفلة سمر يحييها لهم افراد الفرقتين .

الجنرال سبيرز يتحدث عن :

الجامعة العربية ـ بيفن «الرائع» ـ مسلك انكلترا !

لندن في ٢٨ ايلول ـ افضى الجنرال سير ادوارد سبيرز ، وزير بريطانيا السابق في دولتي الشام بحديث صحفي خاص اليوم فقال:

لقد احرزت الجامعة العربية نجاحا عظيما باعتبارها هيئة قوية تمثل نحو ٤٠ مليونا من العرب المتحدين في الغرض والمظاهر الوطنية غير انه ينبغي ان يزداد التعاون الوثيق بين الجامعة العربية ومكتبها في لندن

وقد ضاع وقت ثمين في هذه المرحلة الهامة التي تتخذ فيها السياسات الدولية شكلا جديداً ومهما في ذلك القرارات التي تتخذ بشأن البلدان المختلفة في العالم العربي ، وينبغي ان تكون في لندن شخصية عربية كبيرة تستطيع الاتصال بالسلطات البريطانية والتحدث بصفة رسمية في الشؤون التي تحتاج الى تفسير وجهات النظر العربية ، وتجري الحوادث الآن في لندن بسرعة كبيرة ويبدو ان الجامعة العربية لا تقدر ذلك كل التقدير . ومما يؤسف له ان الامين العام للجامعة العربية لم يحضر الى لندن منذ زمن بعيد لان وجوده هنا كان يتيح له القيام بدور على اعظم جانب من الاهمية فيما يختص بخدمة قضية الجامعة العربية

ولعلي استطيع القول ان الرأي العام البريطاني قد أصبح اكثر اطلاعا على وجهة النظر العربية عما كان عليه الحال منذ عام مضى. وفي رأيي ان الاجراء السديد بشأن دولتي الشام ، هو ان تتفق الحكومتان السورية واللبنانية فيما بينهما على خطة مستصوبة حيال المقترحات الفرنسية وان تستشيرا الجامعة العربية في هذه الخطة فاذا صادقت الجامعة عليها امكن الاتصال بسلطات الامم المتحدة بواسطة الجامعة العربية للمصادقة عليها باعتبارها سياسة مؤيدة من هيئة رسمية تمثل العالم العربي باسره ...

ومن المرجح كثيرا ان تحافظ حكومة العمال على العلاقات الودية بين بريطانيا والعالم العربي. وقد اثبت المستر بيفن وزير الخارجية انه « رجل رائع » غير انه اذا اخطأ فلن نتردد نحن المحافظين في الامتناع عن تأييده، وليس هناك سبب ما يدعو العرب الى الشك في مسلك رئيس الوزارة البريطانية ...

ولا شك في ان لمطالب الروس من تركيا اهمية كبيرة لدى العرب ، غير ان الجامعة العربية ليست بحال ما في مركز يدعوها للتدخل

ولا يبدو ان الروس يضمرون نوايا خطيرة للزج بانفسهم في شؤون البحر الابيض المتوسط الصرفة ومع ذلك فقد ابدوا اهتماما كبيرا بالقواعد الاستراتيجية في البحر الابيض المتوسط ومن ذلك ما اعربوا عنه باصرارهم على الاشتراك في تسوية مشكلة طنجة وغيرها!

فكر ! وانظر الى الامام !

الصناعة تحضر خطط بعد الحرب.

ماذا فاعل انت لمستقبلك ؟

اذا كان عملك مؤقتاً، واذا كنت تريد تعزيزه لتربح راتباً اكبر ، وتبني لك مستقبلا جيداً ، فعليك ان تقرأ « الفرص التجارية » فهو الذي يرشدك لتتهيأ لاحد الاعمال الدائمة ذات الربح الوافر ايام السلم . وهذا الدليل القيم للنجاح يؤدي الى الجامعات المعترف بها والحصول على الدبلومات في جميع فروع التجارة مثل : A.C.C.A, B. Com الخ ... وكذلك شهادة المتريكوليشن

ضماننا هو : لا رسم بدون نجاح

مهما بلغ عمرك ومهما كانت وظيفتك ففي امكانك استخدام وقت فراغك لتأمين مستقبلك .

يمكنك الحصول على نسخة من هذا الدليل مجاناً بطلبها من :

British Institute of Commerce & Accountancy LTD.
Dept. F. C. I, Sansur Building Jaffa Road, Jerusalem

شركة البصات الوطنية

خط A5 حيفا ـ جنين ـ نابلس ـ القدس وبالعكس

الساعة ٧٫٣٠ صباحا وواحدة بعد الظهر

احجزوا تذاكركم مقدما

حسن لغتك الانجليزية

في أوقات فراغك

خدمة مراسلات خصوصية

ترجمات من كافة اللغات

اكتب للحصول على المعلومات مع تمرين مجاني للتجربة الى :

LETTER – LESSONS
P. O. Box 1271
JERUSALEM

كلمة شكر

خرجت من بلدتي «ميس الجبل» الى فلسطين وانا ابن خمس سنوات . وها أنذا ابن ٣٣ سنة ولم اعلم ان لي اقارب في جبل لبنان حتى واتاني الحظ بان دعيت لزيارة اهلي وعشيرتي هناك .

وانا اتقدم بالشكر الجزيل لاولئك الافاضل الاعزاء الذين غمروني ومن معي بفضلهم ولطفهم طيلة المدة التي قضيتها بينهم وخصوصا الزعماء والوجهاء وعلى الاخص لمعالي احمد بك الاسعد . والشكر والثناء والتقدير هي كلمات العاجز الذي لم يستطع ان يوفيكم حقكم وافضالكم والسلام عليكم .

سعيد عبدالله شقير
رئيس كتاب محكمة صلح جنين

اعلان بلدية حيفا

بموجب قانون بيع المسكرات لعام ١٩٣٥ جئت معلنا عن نقل رخصة المسكرات لعام ١٩٤٥ للاستهلاك بالمفرق داخل مقهى وبار ومطعم « الملكة » الواقع في شارع يافا ملك الياس عبود من اسم موسى الياس عبود لاسمي الخاص جبرا موسى عبود

حفلة صلح على الطريقة العشائرية في دير البلح

غزة ـ تم اليوم في قرية دير البلح الصلح على الطريقة العشائرية بين حمولتي «ابو قاسم» و«ابو عيسى » بسبب مقتل المرحوم رجب ابو قاسم . وقد حضر هذا الاجتماع من غزة اللورد اوكسفورد حاكم اللواء والقائمقام السيد وديع عيساوي ورئيس البلدية السيد رشدي الشوا والمستر سيمز مدير البوليس والسادة حمدي الحسيني ومحمد ابو رمضان رئيس شركة سيارات غزة والقرى الجنوبية وحسني خيال وعاصم بسيسو ومحمد علي الجعفراوي وخضر ترزي ومصباح فرح وفرح ترزي ومن خانيونس رئيس البلدية السيد عبدالرحمن الفرا والحاج حافظ الاغا والشيخ سعيد الاغا ومصطفى علي عبد الله ووفد المسمية عرفنا منه المختار السيد عبدالله مهنا ومشايخ البدو منهم الحاج فرحان ابو مدين والشيخ زايد ابو زايد والشيخ سلامة ابو غلية ووجهاء ومخاتير البلدان والقرى المجاورة حتى بلغ عدد الحاضرين زهاء ٥٠٠ شخص وكان كل من البوليس البريطاني والعربي بقيادة الضابط السيد احمد الزين يحافظ على الامن وبعد جهود طيبة ومساع مشكورة بذلتها لجنة الاصلاح المؤلفة من القائمقام السيد عيساوي وكمال بدر ومحمد يونس دلول وعبد الله مهنا والحاج سلمان ابو ربيعة تمكنوا من التوفيق بين افراد الحامولتين المتخاصمتين وتصالحوا وعلى مسمع الحضور اعلن السيد ابو قاسم كبير عائلة «ابو قاسم» وعم المغدور عن تنازله عن جميع الحقوق وعدم المطالبة بدم المغدور اكراما للحضور ورفض اخذ الدية كما هي العادة فاكبر الحضور موقفه المشرف ونخوته العربية وحبه للسلام وشكروه على مروءته ثم وقف الحاج محمد ابو عيسى رئيس الحامولة الثانية وشكر السيد ابا قاسم وجماعته على طيبة قلوبهم وصفاء نيتهم ثم تعانق افراد العائلتين بعد خصام طويل ثم تناول الجميع طعام الغداء على مائدة الحاج محمد ابو عيسى وبعد ذلك القى الشيخ سعيد الاغا كلمة شكر فيها اعضاء لجنة التحكيم على مساعيهم المباركة كما شكر حاكم اللواء والقائمقام والمستر سيمز على سهرهم ومحافظتهم على الامن العام وفي النهاية دعا السيد رشدي الشوا رئيس البلدية الحضور لتناول طعام الغداء على مائدته يوم الاثنين القادم ونحن لا يسعنا الا ان نشكر عائلة ابو قاسم على موقفها الودي وتسامحها كما نشكر الحاج محمد عيسى وافراد عائلته على كرمهم ولطفهم

يسرنا ان نعلن بان معامل الروفر قد تحولت ثانية من الصناعة الحربية لصناعة سيارات الروفر الاهلية، وبان انتاجها من هذه السيارات سيوزع على الوكلاء قريبا. وستكون سيارة الروفر الجديده في منظرها العمومي مماثلة لما كانت عليه قبل الحرب المنتهية مضافا الى ذلك بعض التحسينات الضرورية

روفر

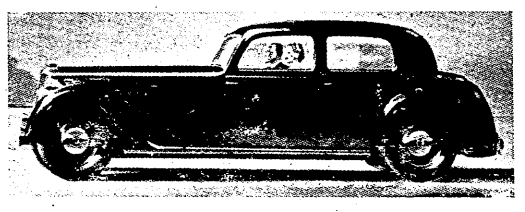

الوكلاء الوحيدون لفلسطين وشرق الاردن

لند وحلبي

يافا القدس حيفا عمان

محلها الرئيسي
يافا شارع الصلاحي
ص.ب ١٣١
فروعها : حيفا
روشبينا ـ الشام
عمان

بمناسبة موسم النبي روبين

قررت شركة باصات غزة والقرى الجنوبية بيافا

ان تسير سيارة باص في كل ساعة بين يافا وروبين وبالعكس وذلك خدمة ونزولا على رغبة الجمهور ممن يودون زيارته .

واول باص يقوم من يافا الى روبين وبالعكس في الساعة الثامنة صباحا ويستمر لغاية الساعة السابعة مساء .

سينما الحمراء الوطنية

تقدم ابتداء من اليوم ولبقية الاسبوع

الفلم الكوميدي

نور الدين والبحارة الثلاثة

تمثيل علي الكسار. ليلى فوزي. اسماعيل ياسين . زوزو نبيل . محمود المليجي

ثلاث حفلات يومياً الساعة ٣٫٣٠ و ٧٫٣٠ و ٩٫٣٠

قريباً جداً (سلامة القس) لصاحبة العصمة ام كلثوم

هذا المساء — هذا المساء

سينما الشرق بيافا

تقدم فلاش غوردن

حيث يفاجئكم بمغامراته العجيبة في فلمه

(انتقام البوليس السري)

مع أحدث انباء الحرب ناطقة باللغة العربية

حفلة واحدة الساعة ٧٫٣٠ مساء

هذا المساء — فرصة نادرة

سينما فاروق بيافا

تقدم اول فلم من نوعة يصور لكم حياة العروبة والبادية

حياة الفروسية والشهامة والبطولة العربية

« رابحة »

تمثيل الحسناء الفاتنة كوكا بالاشتراك مع بدر لاما . سراج منير . بشارة واكيم . غناء محبوب الشعب المطرب محمد الكحلاوي

ثلاث حفلات يومياً الساعة ٣٫٣٠ و ٧٫٣٠ و ١٠٫٣٠

شؤون البلد

في انتظار حل مشكلة «مخالفات الابنية»

كان للكلمة التي نشرناها تحت عنوان «اطلقوا سراح العمران في يافا المخنوقة» صدى واسع في البلد لانها تتناول مشكلة خاصة ببضعة آلاف من اصحاب الابنية الذين «تقيدهم» البلدية عن متابعة العمران بحجز الرخص التي يطلبونها وقد عالجنا مسالة المخالفات السابقة وطلبنا من البلدية ان تتخذ حلا حاسما لهذه المشكلة اذ لا يسعها الان القيام باكثر من خمسة آلاف «عملية هدم» في هذا البلد المنكوب كما لا يسعها من وجهة نظر قومية ايضا ان تشل العمران في اكثر من خمسة آلاف بناية قائمة في البلد. وقد اقترحنا حلا وسطا لاقى الارتياح من جميع الاوساط وهو ان تعمد البلدية الى فرض غرامات على المخالفات السابقة وتصدر رخصا بالبنيان الذي لم تصدر له رخصة سابقة وتفتح المجال بذلك امام حركة عمران جديدة في البلد

هذا ما قلناه قبل الان واليوم يقف اصحاب تلك الابنية التي احتجزت البلدية طلباتهم الجديدة للبناء، يقعون حيارى ينتظرون خطوة صالحة من البلدية لحل مشكلتهم، كما ان الحريصين على مصلحة المدينة من ناحية قومية يقفون معهم ينتظرون ما ستفعله البلدية في هذا الصدد والبلدية اليوم اعلم الناس بما يهدد يافا من ناحية العمران الاجنبي الكاسح... والبلد في انتظار هذه الخطوة الصالحة من البلدية!!

من احاديث مراسل (التايمس)

المنظمات الارهابية اليهودية «السرية» بفلسطين

لندن – تحدث مراسل «التايمس» الخاص في مقاله الثاني عن فلسطين وكان نصيب الجمعيات السرية اليهودية في هذا المقال كبيراً قال:

«بين الجمعيات اليهودية شبه العسكرية جمعية واحدة لها صبغة شبه رسمية وهي جمعية انشئت «للدفاع عن النفس» ثم اصبحت بعد ذلك منظمة غير قانونية ولكن بموافقة الحكومة. واصبحت هذه الموافقة مساعدة عند ما جند «ونجيت» من هذه المنظمة «الهاجانا» رجال قواته

ولما اعلنت الحكومة سياسة الكتاب الابيض انتهى هذا «التعاون» وابتدأ البوليس بجمع سلاح هذه المنظمة الى ان اعلنت الحرب فتطوع ٢٦ الفا من رجالها في الجيش. ولما انتهت فترة الخطر على الشرق الاوسط عادت الحكومة الى جمع اسلحة رجال المؤسسة ومحاكمة الاعضاء الذين بقوا يحوزون سلاحهم بدون ترخيص وحوكم فعلا عدد منهم امام المحاكم العسكرية»

ويقول المراسل انه بسبب هذا التغيير في السياسة مضافا اليه حادث الباخرة ستروما انفصلت عن «الهاجانا» منظمتان متطرفتان هما الجمعية العسكرية الوطنية وعصابة شترن وقد تشكلت هاتان المنظمتان على اسس الارهاب. المستر وينضم اليهما اعضاء يبلغون بين الثلاثة والخمسة آلاف مع عدد كبير من المشجعين والمؤازرين وقد رفضوا سلطة الوكالة اليهودية الا اذا كانت منظمة «الهاجانا» التابعة للوكالة تشترك معهم في المحاربة العلنية للعرب والحكومة

«فلسطين»: هذا ملخص مقال «التايمس» كما ورد لشركة بالكور، وقد ورد المقال بشكل اخر في برقيات روتر

برقية بن غوريون من لندن الى الاجتماع الصهيوني العام في القدس

ابرق بن غوريون من لندن الى الاجتماع الصهيوني العام في القدس البرقية التالية:

«ماسفت في حياتي على شيء بقدر اسفي اليوم لعدم استطاعتي حضور اجتماعكم فانا مضطر للبقاء خارج فلسطين بضعة اسابيع اخرى ولكني ارى من واجبي ان اطلعكم على وجهة نظري في الموقف الحالي الخطير جداً..

لا استطيع القول بصورة قاطعة الى اي حد تصدق الانباء الاخيرة التي نشرت في الصحف مؤخرا ولكن علينا ان نرى الواقع كما هو.. ان الحكومة البريطانية الجديدة بعد أن قبضت على زمام الحكم منذ شهرين ماتزال تنفذ الكتاب الابيض ولم تعط اية اشارة تدل على رغبتها في الغائه الان او في المستقبل رغم انها مطلعة على آلامنا ... فنحن لم نتلق جوابا على الطلب الذي رفعناه اليها منذ ثلاثة اشهر بطلب مائة الف شهادة هجرة على اقل تقدير وبدلا من ذلك عرضت علينا ١٥٠٠ شهادة هجرة في الشهر. ورغم اني واثق من ان هذا العرض ليس الكلمة الاخيرة للشعب البريطاني ولا العرض الاخير للحكومة نفسها فاننا لا نستطيع احناء الرأس والخضوع لهذه المعاملة المخجلة الظالمة

...ان الكتاب الابيض فاقد كل تنفيذ اجتماعي او قانوني ولذلك يجب ان يتوقف تنفيذه بعد ان انتهت الحرب باعترافنا، ان الشعب اليهودي مكلف بان يصدر نداء الى الامة اليهودية بوجوب فتح ابواب فلسطين وليس لنا ان نيأس من المساعدة الدولية وخاصة من جانب انكلترا وامريكا، ولكن علينا ان نساعد انفسنا، علينا ان نقف في هذه الساعة الفاصلة بـ «شجاعة» وبعزم وتصميم جريء ولن نتخل عن «جهودنا العليا» حتى يحل الصدق وتقوم الدولة اليهودية من جديد!!»

محاولة سلب في تل ابيب وقتل بوليس بريطاني وأخذ بندقيته

نشرت الملاحق اليهودية امس التفاصيل التالية عن حادث عدوان جديد في تل ابيب ذهب ضحيته بوليس بريطاني مات قتلا وسلبت منه بندقيته الرشاشة (تومي غان) قالت:

غادر المستر بركلي مساعد مدير البريد في تل ابيب بنك باركلس امس يحمل مبلغاً كبيراً من النقود لدفع رواتب عمال البريد في طريقه الى دار البريد وكان في حراسته البوليس البريطاني المستر باري رقم ٣٧٢ يحمل بندقية رشاشة (تومي غان) ولما وصل الاثنان الى مدخل دائرة البريد اعترضهما ثلاثة اشخاص اشهروا المسدسات وطلبوا من الاثنين رفع الايدي وقبل ان يستعمل البوليس سلاحه اصيب بنيران ناري قتله وفي خلال ذلك هرب مساعد المدير ومعه المال الى داخل العمارة واخذ يطلق النار ولكن الثلاثة هربوا بعد ان سلبوا البوليس القتيل سلاحه. وكان البوليس مايزال فيه الرمق الاخير ولكنه مات عقب وصوله الى المستشفى

***

الاسهم الرابحة

أسهم بنك الامة العربية، البنك العربي، شركة الاتحاد العربي للسجاير والدخان بحيفا، شركة أبنية الرياض، شركة المواد الحديدية، الاسمنت العربية بنابلس الخ اطلبوها من:

مكتب الصحافة والاعلانات والاسهم المالية

فانه: يشتري ويبيع اسهم الشركات والبنوك لحسابه وبعمولة معتدلة

تلفون ٤٠٦ – ص. ب. ٢٩١ يافا

شركة عبد الغفار بالقاهرة

٥ سكة الفضل (سليمان باشا). تلفون ٤٧٥٤٣

على اتم الاستعداد لتصدير جميع أصناف الزجاج والاقداح ماركة ياسين واصناف الخيوط والحبال والزراير الصدف والالوان وبودرة التلك وقش الكرينو وورق الكارتون والمكانس والحصير والمقاطف وشعر الماعز والصوف الشلح والحلي الشعبية والمصوغات الذهب القشرة والجواهر المقلدة والروائح والكولونيات المشهورة باسعار مخفضة ولديها تراخيص لتصدير هذه الاصناف.

شركة عبد الغفار هي عين التاجر الساهرة على مصالحه في المشتروات والاستلام والعبوات والشحن بالجمارك والسكة الحديد والسفن واعداد التصاريح وغير ذلك. كلفوها بما يلزمكم بالقطر المصري تصلكم جميع الايضاحات فوراً «تلغرافيا: شركة عبد الغفار بالقاهرة»

حوادث واخبار

فلسطين وجهود الجامعة العربية

القدس في ٢٨ – و.ا.ع – قابلت الاوساط العربية – رغم الهدوء الذي يسودها – ما قيل من ان الرئيس ترومان طلب من الوزارة البريطانية السماح بهجرة مائة الف يهودي الى فلسطين بالسخط والاستنكار وارتاحت كل الارتياح الى رد سعادة عبد الرحمن عزام بك الامين العام للجامعة العربية عليه لانه فند فيه الاشاعات بل جامعة الدول العربية على استعداد لقبول اي انحراف جزئي عن السياسة التي رسمها الكتاب الابيض والتي يعدها العرب الحد الادنى لحفظ كيانهم، واخذ العرب في فلسطين يتطلعون بين الامل والرجاء الى الجامعة العربية لانهم يشعرون بان الدول الكبرى وفي مقدمتها بريطانيا لن تقدم على فرض سياسة من شأنها اثارة مشاكل وقلاقل في الشرق الاوسط...

في المعسكرين العربي واليهودي!

القدس في ٢٨ – و.ا.ع – فشلت جميع المساعي التي بذلها رجالات العرب حتى الان وكان آخرها الجهود التي بذلها توفيق السويدي بك لتأليف جبهة عربية عليا تنطق باسم البلاد وكان لهذا الفشل اثر سيء بين العرب ولعل قيام جبهات محلية في كبريات مدن فلسطين جاء نتيجة لهذا الاثر وان لم تقم هذه الجبهات الى الان باي عمل بارز يسترعي النظر

وهناك حزب عربي جديد يوشك ان يظهر وهو حزب الشعب، والظاهر انه يتألف من عناصر قوية تؤيده الاندية واحزاب اليمين في حركة العمال

ويعتقد المطلعون ان قيام هذه الجبهات وظهور الحزب الجديد قد يساعدان كثيرا على حفز الاحزاب الى زيادة نشاطها وتنظيم جهودها

اما عن المعسكر اليهودي فليس ثمة جديد غير اعمال الارهابيين ونشاط البوليس في مطاردتهم وان كان معسكرهم لا يخلو من القلق

يثيرون اميركا ضد بريطانيا!

اغرقت «الصهيونية المحترفة» في امريكا الرئيس ترومان بالبرقيات، على حد تعبير برقية لشركة «ستا» اليهودية أمس طالبة منه اتخاذ موقف «اكثر شدة» تجاه بريطانيا في قضية فلسطين وسافر الدكتور «سلبر» الى وشنطن لتنشيط حركة الاحتجاجات ضد بريطانيا ...

اما اللجنة التنفيذية الصهيونية هناك فقد نشرت قرارا اتخذته امس تقول فيه انها سوف لا تلاقي بريطانيا بقفازات من حرير.. وانها ستوسع حركة الاحتجاج على حكومة العمال البريطانية!

ماجنس يعود.. للاقتراحات!

نشرت «التايمس» في عددها امس رسالة من الدكتور ماجنس عميد الجامعة العبرية في القدس ينادي فيها بالتعاون بين العرب واليهود في «فلسطين واحدة»

وقد طالب ماجنس الحكومة البريطانية بان تساعد على انماء هذا التعاون في مختلف وجوه الحياة وانشاء دولة في فلسطين من العرب واليهود على وجه المساواة، ولم ينس (الدكتور العالم) ان يصر على وجوب اباحة المهاجرة في الحال لليهود الاوربيين ...

وقد اقترح ان تحول فلسطين الى دولة تحت وصاية الامم المتحدة بينما تتولى بريطانيا سلطة التنفيذ وتكون الحكومة البريطانية مع الجامعة العربية والوكالة اليهودية ممثلة في مجلس وصاية اقليمي يبحث في تقدم البلاد في المستقبل ومقدرتها على استيعاب المهاجرين!!

اللجنة المركزية لموظفي اللواء

عقدت اللجنة المركزية لجمعية موظفي الحكومة من الدرجة الثانية في اللواء مساء امس الاول اجتماعا عاما في النادي الانطوني بيافا بحثت فيه المواضيع التي ستبحث في اجتماع اللجنة التنفيذية للموظفين بالقدس

اوتيل (ستي) المدينة

حيفا شارع البنوك رقم ٤

تلفون ٣٤٨٤

في نقطة متوسطة من المدينة قريب من جميع المحلات التجارية – غرف جميلة، مفروشات مريحة، نظافة تامة، خدمة ممتازة، ينزل فيه اصحاب الاعمال والعائلات والزائرون. يطل على شارع الملوك وشارع يافا والبنوك والمركز التجاري الجديد

اعد فيه مطعم فخم يحوي جميع انواع المأكولات العربية والافرنجية

استعداد كبير للحفلات والولائم

اصحابه:

صيقلي اخوان – حيفا

في محاكمة اليهود العشرين

استأنفت المحكمة العسكرية في حيفا يوم امس محاكمة اليهود العشرين فاستمعت الى بقية كلمة المتهم «موسكوفيتش» التي استهلك في الجلسة الماضية خمس ساعات من وقت المحكمة في القاء «بعضها» واكمل بقيتها في جلسة امس وبعد ان انتهى منها سأله الرئيس عما اذا كان يريد ان يدعو شهود دفاع «لان هذا المتهم لا يوجد محام له في المحكمة» فقال انه يطالب دعوة الشهود الذين طلبهم محامي بقية المتهمين

ووقف المتهم السابع موشه سيرين فقال انه سيلقي كلمة، وشرع في القائها، وظل يتكلم اربع ساعات وفي نهاية الوقت المقرر للجلسة اجلت المحكمة القضية الى يوم الثلاثاء القادم

سفر قنصل اميركا لواشنطن

القدس في ٢٨ ايلول – لمراسل فلسطين الخاص – سافر الى مصر بطريق الجو بعد ظهر اليوم المستر بنكرتون قنصل الولايات المتحدة العام ترافقه عقيلته وسيسافران منها الى واشنطون لقضاء ستة اسابيع

اجتماع برئاسة المفتش العام

اذاع احد المراسلين في القدس نبأ قال فيه ان مفتشي البوليس في جميع مناطق فلسطين برئاسة الكابتن رايمر جونس المفتش العام لبوليس فلسطين بحثوا في اجتماع عقدوه مؤخراً التدابير التي تتخذ اذا ظهرت حالة تهدد الامن في البلاد بسبب المسائل السياسية وقد استقبل فخامة اللورد غورت المندوب السامي مفتش البوليس العام الكابتن رايمر جونس، فور عودة فخامته من انكلترا في اجازة تفتيش فيها عن البلاد ثلاثة اشهر

موجة الحر في فلسطين

بدأت منذ يوم الاربعاء الماضي موجة من الحر فقد ارتفعت الحرارة في القدس اربع درجات وارتفعت كذلك حوالي خمس درجات في شرق الاردن ولكن تغييراً مالم يطرأ على الحرارة في الساحل ولا يتوقع ان تكون هذه الموجة حارة جداً.

اصلاح المواعين لشحن البرتقال

يافا – رصد اصحاب المواعين في جمعية البحارة العرب في ميناء يافا بالاتفاق مع بعض اصحاب الاموال مبلغ ٨٠ الف جنيه لاصلاح المواعين القديمة ولبناء مواعين اخرى جديدة ليتمكنوا من شحن البرتقال في الموسم القادم الى البواخر الكبيرة. (و.ا.ا)

دفايات وافران واوان زجاجية

حيفا – وصلت الى الثغر كمية من الدفايات والافران الكاملة من ماركة «بيرفكشن» التي تعمل بالكاز والزيت تقدر بمائتين وخمسين وقد افرغت وجرى تخليصها من الجمرك فورا وهي مستوردة من مصانع اميركية

ووصلت كذلك شحنة من الاواني الزجاجية الانكليزية ومعظمها من الاقداح مستوردة من مصانع «شردلي» «و.ا.ا»

تدبير جديد لتوزيع الاطارات

القدس – علمنا ان الحكومة ستتخذ في شهر تشرين الثاني القادم قرارا معينا بشان طريقة توزيع اطارات السيارات وسيكون قرار الحكومة عندما يصدر مما لا يؤثر على مبيعات السلطات العسكرية وذلك لان هذا الامر له علاقة ايضا بكميات كبيرة من الاطارات موجودة لدى الجيش في الشرق الاوسط.

«و.ا.ا»

توقع هبوط قيمة الفرنك

مانشستر في ٢٨ – ر – يقول المحرر المالي لجريدة «مانشستر غارديان» وقد عاد من فرنسا مؤخرا ان الدوائر هناك تجزم بان قيمة الفرنك ستهبط بعد الانتخابات الفرنسية حتى يرتبط الفرنك بقيمة ٤٢٠ فرنكا للجنيه الاسترليني او ربما ٤٤٠ فرنكا للجنيه الواحد.

محطة تصليح وتموين السيارات

قولاغاصي وشركاه

شارع البطمة – يافا

لتصليح، غسيل، تشحيم، دهان وتنجيد فرش

ومبيت جميع انواع السيارات

مبيع زيوت وشحومات

ولوازم السيارات

خدمة متواصلة في الليل والنهار

مع اتقان وسرعة في العمل

سفر بعثة الحج الطبية

ذهب الدكتور حسن شكري الخالدي طبيب الصحة بيافا ورئيس البعثة الطبية الفلسطينية الى الحجاز، يرافقه السيد خالد ابو خضرا من مدينة يافا الى القدس امس بعد ان ودعها جمع الزملاء من الاطباء والموظفين وفي القدس انضم بقية افراد البعثة اليها وودعهم هناك المدير العام لدائرة الصحة وتمنى لهم التوفيق في مهمتهم وقد سافرت البعثة يوم امس بـ[illegible] في سيارات خاصة من دائرة الصحة مزودة بجميع الادوات الصحية والادوية المطلوبة

وقد استقبلها في بئر السبع الدكتور الحاج طاهر الخطيب رئيس اطباء لواء غزة وتوادل البعثة سفرها صباح اليوم الى السويس حيث تبحر بمعداتها على ظهر باخرة هندية الى ميناء جدة وتنتظر هناك وصول الحجاج الفلسطينيين

جوازات سفر حجاج يافا

علمنا ان جوازات سفر جميع حجاج يافا وقضاها ستعاد صباح الاثنين (بعد غد) الى دائرة الصحة هنا، جاهزة لتسليمها الى اصحابها في اليوم المذكور ليكونوا على استعداد للسفر من محطة يافا في الساعة الحادية عشرة من صباح الاربعاء القادم ٣ تشرين الاول المقبل

وقد علمنا ان مدينة يافا وقضاها احرزت قصب السبق بين جميع جهات فلسطين في عدد حجاجها فان عددهم بلغ ٢١٦ حاجا يسافر منهم ١٠ حجاج في الدرجة الاولى و٢٩ حاجا في الدرجة الثانية و١٧٦ حاجا في الدرجة الثالثة هذا وقد وافقت دائرة الصحة العامة على سفر ٣ حجاج اخرين من يافا بعد ان انتهى موعد التسجيل

وزير لبنان الجديد بمصر

بيروت في ٢٨ ايلول – لمراسل فلسطين الخاص – اكدت الصحف اللبنانية مرة اخرى قرب تعيين السيد رياض الصلح وزيرا مفوضا للبنان في القاهرة ليشترك في مجلس الجامعة العربية في دور انعقاده القادم، وعلمنا ان مدة انتدابه قد تكون – في اول الامر – ثلاثة اشهر

الزي الجديد للجيش اللبناني

بيروت في ٢٨ ايلول – لمراسل فلسطين الخاص – استبدلت قبعة الجندي اللبناني بمدارة جديدة تشبه المدارة العراقية لغطاء الرأس، واستبدلت شارات الضباط بنجوم وصور ارزة على الكتفين. وسيظهر الجيش اللبناني بزيه الجديد في حفلة العرض الكبيرة يوم ٢٢ تشرين الثاني المقبل

لبنان وميثاق سان فرنسيسكو

بيروت في ٢٨ ايلول – لمراسل فلسطين الخاص – اصدر فخامة رئيس الجمهورية مرسوما بابرام ميثاق سان فرنسيسكو

يقفان «على حدود الصبر!»

وجه كل من الدكتور ستيفن وايز والدكتور سيلفر امس كتابا مفتوحاً الى المستر تلي في «النيويورك بوست» استأجرا له الصفحة الاولى كلها من الجريدة وقالا فيه:

«اننا نطلب اعترافاً كاملا بحقوق اليهود في فلسطين ... لقد وقفنا «على حدود صبرنا» يا مستر تلي وان المحل الوسط لا يقبل به يهود امريكا ولا بقايا يهود اوروبا

اما فيما يتعلق باخواننا يهود فلسطين فاذا بقي لهم، غير «الكفاح» حتى النهاية المريرة ضد السياسة التي تصر على اتباعها في فلسطين!!

في (الساعة ١١ هذه) اننا نطلب منك بكل لسان ان لا تمنح حق الشعب اليهودي وان لا توقف شعبك كناقض للعهد المقدس، نطلب منك تنفيذ الوعد ولا يرضينا اقل من ذلك»

تعليمات للمراسلين الانكليز

تلقى المراسلون العسكريون للصحف الانكليزية في فلسطين تعليمات من صحفهم بضرورة جمع معلومات وافية عن فلسطين وارسالها بسرعة لنشرها في اعداد «الاحد» وما ندري هل سيقتصر هؤلاء المراسلون في معلوماتهم على المصادر اليهودية؟

مدرسة طابيثا

(التابعة لكنيسة اسكتلندا)

ستفتح المدرسة يوم الاربعاء الواقع في ١٠ تشرين اول الساعة ٨ صباحا فعلى اولياء الطلبة والطلبة الجدد مراجعة رئيسة المدرسة في اي يوم ما عدا ايام الاحد من الساعة ٩ صباحاً الى ١٢ ظهراً

ويجب على التلميذات دفع الرسوم المدرسية قبل يوم ١٠ تشرين اول.

مارغريت م. نيل: رئيسة المدرسة

رسائل واخبار شتى

بحث شؤون البلدية

القدس في ٢٨ ايلول – لمراسل فلسطين الخاص – قام رئيس لجنة البلدية ومدير الصحة العام صباح اليوم منفردين بزيارة حاكم اللواء وبحثا معه بعض الشؤون

الاسمنت للقضاء

وزع في الشهرين الماضيين على قرى القضاء نحو ٢٠٠ طن من الاسمنت وقد اوقف التوزيع الان لمدة اسبوعين

اجتماع لمخاتير القضاء

عقد في المدرسة البكرية صباح اليوم اجتماع لمختاري قرى القضاء حضره القائمقام وتناول البحث فيه شؤونا مختلفة تتعلق بالقرى

في مدارس الاوقاف

حيفا في ٢٨ ايلول – لمراسل فلسطين الخاص – نشرت الصحف اول امس خبر تحسينات جديدة في مدارس الاوقاف الاسلامية من تعيين مدرسين الى اصلاح في البرامج وقد شكر الجميع هذه الخطوة المباركة ولكن اغفلت ناحية لها اهميتها هي الناحية الرياضية فالتعليم بدونها تعليم ناقص وقد شبهه علماء التربية بالتعليم الاعرج الذي يمشي على قدم واحدة

الفصل في قضية

نظر حاكم صلح بيسان بصفته قاضي تحقيق في قضية احمد مثقال ورفقاه الثلاثة من عرب البشاتوة المتهمين بقتل نفر البوليس البريطاني شربكي في ٢١ اب الماضي من غير قصد فقرر رد التهمة عن احمد مثقال واحالة رفقاه الثلاثة الى المركزية وكان يرافع عنهم المحامي علي الزعبي

الاقمشة المطبوعة

طلبت جمعية تجار المنسوجات العرب من التجار تقديم بطاقات الاقمشة التي وزعوها لمراجعتها والتدقيق في صحة توزيعها وستوزع الجمعية الاقمشة المطبوعة والمراشف في اواسط الشهر القادم

هيئة لعمال المخابز

عقد عمال المخابز اجتماعا لهم في جمعية العمال العربية والفوا هيئة جديدة ثم بحثوا في موضوع العمل الليلي بالافران

تعليمات لموظفي دوائر العدلية

اصدر كبير المسجلين تعليمات جديدة ليعمل بها جميع موظفي دوائر العدلية وهي ان عليهم ان يوقعوا باسمائهم في دفاتر خاصة عند حضورهم الى دوائرهم في الصباح مع ذكر ساعة حضورهم، واما اذا تأخر الموظف منهم عن موعد الحضور فعلى رئيس الكتبة ان يسجل اسم الموظف بالحبر الاحمر ووقت حضوره واذا زاد تأخر الموظف عن نصف ساعه فيسجل امام اسمه انه غائب الا اذا كان مريضا او مجازاً كما انه يجب على كل موظف ان يوقع باسمه في الدفتر عند الانصراف. وتقرر ان يعمل بهذه التعليمات اعتبارا من يوم الاثنين (بعد غد)

مسألة استيراد المواشي

لا يزال استيراد المواشي اللازمة للعرب قليلا بالنسبة لما هو مطلوب للبلاد من كميات وبالنسبة لما هو مطلوب بين العمل على خفض اسعار المواشي واللحوم للعرب، ذلك لان وسائل الاستيراد من العراق او سوريا تحتاج الى تسهيلات كثيرة خصوصا فيما يتعلق باذونات التصدير والاستيراد ومركبات الشحن في السكة الحديد والمأمول ان تهتم الحكومة بهذا الموضوع

«تراكات» بعشرات الالوف!

تقول وكالة الشرق الاوسط الاقتصادية ان وكلاء شركات السيارات العربية قد اشتروا من السلطات العسكرية ٢٠٠ تراك يبلغ ثمنها عشرات الالوف من الجنيهات وستقسم هذه التراكات بنسبة النصف بين العرب واليهود!

لصيدها السمك بالمفرقعات

قبضت احدى دوريات مصايد الاسماك قرب شاطئ روبين على شخصين هما فارس سليم القندور ومحمد احمد البطران من الجبالية بيافا بينما كانا يقومان بالصيد بواسطة المفرقعات وقد صادرت كمية السمك التي كانا قد اصطادها الثاني كما صادرت المفرقعات من الشخص الاول واوقفا رهن التحقيق.

الوكلاء:

للملح الانجليزي

الاصلي العال

بموجب شهادة طبية

هم: ياسين وتميمي

الاسعار رخيصة لا تجارى

شارع السكسك تلفون ٢٨ يافا

اجتماعيات وخصوصيات

حيفا – وصل الى حيفا حسين صبري باشا محافظ الاسكندرية السابق قادما من القدس ولم يلبث ان ابحر عائدا الى الاسكندرية على ظهر احدى البواخر

– سافر المستر فليبس وكيل حاكم لواء اللد امس الى القدس لحضور الاجتماع الشهري لحكام الالوية

– اجيز السيد مشيل حكيم رئيس كتبة دائرة الصحه بيافا لمدة شهر وتسلم مكانه السيد فؤاد القبرجي بعد ان انتهت اجازته التي دامت شهرا

– انعم الله على السيد احسان هاشم قائمقام منطقة اللد بمولود ذكر سماه (مروان) جعله الله من ابناء السعادة واقر به عيون والديه

حيفا – سافر اليوم السيد شارل بوتاجي صاحب فندق وندسور الى القطر المصري لقضاء مدة اسبوع في اشغال خاصة

– اقامت الهيئات التعليميه بيافا الساعة الرابعة من بعد ظهر امس في المدرسه العامرية الثانوية حفلتها التكريمية الوداعية للاستاذ عبد اللطيف الطيباوي مفتش معارف اللواء الجنوبي وبعد تناول المرطبات والحلويات القيت عدة كلمات في وداع المحتفى به والجهود التي بذلها لرفع مستوى التعليم في اللواء

من ابناء السلامة

انعم الله ليلة امس الاول على الوجيه السيد مصطفى ابو نجم مدير شركة سيارات سلمة بغلام ذكر سماه «محمد سمير» جعله الله من ابناء السلامة واقر به عيون والديه

في الاذاعة الفلسطينية

القدس في ٢٨ ايلول – لمراسل فلسطين الخاص – فهم ان للسكرتيرية العامة قد وافقت على تعيين السيد موسى رباح الدجاني مساعد برامج في دائرة الاذاعة الفلسطينية.

موسم مصيف النبي روبين

قامت كشافة نادي الشبيبة الاسلامية صباح امس برحلة كشفية الى النبي روبين لتمضية بضعة ايام في مخيمها هناك

ولهذه المناسبة نذكر ان جماعات كثيرة من سكان يافا ذهبت الى روبين بقصد النزهة والترويح عن النفس في هذا المصيف الجميل

اسعار الذهب والسندات

لوحظ شبه استقرار في اسعار الذهب فقد وقف سعر الليرة عند ٥٨٦ قرشا والسبيكة عند سعر ٣٨ جنيها و٩٠ قرشا والدرهم من عيار ٢٤ عند سعر ٢٠٩ قروش ولوحظ ايضا استقرار ملموس في اسعار السندات الحكومية فان السند الاول وقف عند سعر ١٢ جنيها و٣٠ قرشا والسند الثاني ١١ جنيها ونصف الجنيه والسند الثالث ١١ جنيها

احالة متهم الى الجنايات

عقدت محكمة التحقيق بيافا امس جلسة حققت فيها قضية زكريا رشيد العسود من كفرعانة المتهم بقتل ظريفه بنت نمر كموش في محلة الجبالية وقد ظهر للمحكمة انه توجد بينات كافية ضد المتهم فقررت احالته الى محكمة الجنايات الكبرى بتهمة القتل عمدا مع بقائه موقوفا لحين المحاكمة.

سينما عين دور بحيفا

تقدم ابتداء من اليوم (السبت) ٢٩–٩–٤٥ الفلم الخلاب المدهش «المرأة الغوريلا» تمثيل ايفلين انكرسن جون رديت وملبورد ستون ليليا حفلتان الساعة ٧ و٩ مساء. ماتينيه يوميا الساعة ٣٠ر٢ بعد الظهر والاحد الساعة ١٠ صباحا تقدم الفلم المعروف «جوهرة» تمثيل يوسف بك وهبي ونور الهدى

سينما ارمون بحيفا

تقدم ابتداء من اليوم (السبت) ٢٩–٩–٤٥ الفلم الحبي العاطفي «ملتقى الخلان» تمثيل بول هوني، كريس فيلدز، يهودي منوف. ليليا حفلتان الساعة ٤٥ر٦ و٩ مساء والاحد ٣ حفلات الساعة ٤٥ر٤ و٧ و١٠ر٩ مساء. ماتينيه يوميا الساعة ٣ بعد الظهر والاحد الساعة ٣٠ر١٠ و٣٠ر٢ «اميرة النور» تمثيل ماريامونتز وجون هول

سينما الامفيتاتر بهدار هكرمل بحيفا

تقدم ابتداء من اليوم (السبت) ٢٩ الجاري الفلم الحربي «٣٠ ثانية فوق طوكيو» كل ليلة حفلتان الساعة ٤٥ر٦ و٩ مساء والاحد ٣ حفلات الساعة ٥٠ر٤ و٧ و١٠ر٩ ماتينيه كل يوم الساعة ٣ ويوم الاحد من كل هذا الاسبوع الساعة ٣٠ر١٠ و٣٠ر٢ يعرض الفلم المعروف (خطايا الاجيال)

هذا المساء وغداً الساعة ٨ مساء
في اوتيل حرب برام الله
المطربة الموهوبة سهام رفقي
مع اوركسترا «رمزي» وفرقته المشهورة – اغان جديدة. ورقص للعموم
« ودعوا هذا الصيف بحضوركم اجمل حفلات الموسم »
المواصلات مضمونة لغاية الساعة ١٢ مساء

الفصل الاول للمعهد الوطني
القدس – يافا – حيفا
يبتدىء الفصل الاول للسنة الدراسية الجديدة يوم الاثنين الموافق ٨ تشرين اول سنة ١٩٤٥ لتدريس المواد التالية :
١) مسك الدفاتر والمحاسبات (٢) المراسلات التجارية
٣) طرق التجارة (٤) اعمال البنوك
٥) الطباعة على الالة الكاتبة (٦) Shorthand
٧) جميع المواد المطلوبة لامتحان لندن متريكوليشن
٨) اللغات : العربية والانكليزية والعبرية والفرنسية والروسية
٩) اللاسلكي : يدرس في فرع يافا فقط
يبتدىء التسجيل يوم الاثنين الموافق ١ تشرين اول – راجع :
المعاهد الوطنية لفن التجارة واللغات
القدس : شارع يافا – العمارة الروسية «مقابل دائرة البريد» تلفون ٢٦٧١
يافا : شارع العجمي – عمارة روك «بجانب المستشفى الفرنسي» تلفون ٦٤
حيفا : شارع ستانتون رقم ١٥ الطابق الثالث ص.ب ٤٦٠

احجزوا تذاكركم سلفاً
لحفلة المتنوعات الكبرى
في سينما ركس بالقدس
يوم الثلاثاء ٢ تشرين الاول ١٩٤٥
الساعة ٩٫٣٠ مساء

محمد رمضان حمو واولاده
تجارة حبوب ومال قبان وعلف
مصدرو حمضيات
يافا – تلفون ٤٥٠ شارع الشكسك
يضمون خبرتهم في تصريف الحمضيات الى اوروبا والاقطار المجاورة منذ خمس وعشرين سنة ، تحت تصرف منتجي الحمضيات الراغبين في تصريف حمضياتهم ، ويسرهم ان يعلنوا انهم مستعدون لشراء كوتة التصدير بسعر جنيه و ٢٥٠ ملا لحصة الدونم الواحد من الدرجة الاولى و ٩٠٠ مل لحصة الدونم الواحد من الدرجة الثانية ، والمراجعة بهذا الشأن يوميا من التاسعة صباحا الى السادسة مساء

سينما ركس – القدس
تقدم اعتباراً من اليوم (السبت) ١٩ ايلول ولبقية الاسبوع
— حفلتين يومياً الساعة ٧٫١٥ و ٩٫٢٠ مساء —
التحفة الفنية الممتازه
العيون الضاحكة Irish Eyes Are Smiling
— بالالوان الطبيعية الزاهية —
أروع انتاج غنائي واستعراضي راقص لشركة فوكس للقرن العشرين
تمثيل النجمة الرشيقة جون هافر مع مونتي وولي وديك هايمس

الساعة ٣ بعد الظهر
الاسبوع الثاني
الآنسة بوسة
نور الهدى — محمود ذو الفقار
بشارة واكيم

سينما ستوديو
« اربع حفلات يومياً »
الساعة ٣ و ٥ و ٧٫١٥ و ٩٫٢٠
(الوحش البشري)
الدراما الخالدة للكاتب اميل زولا
جان جابان — سيمون سيمون

محطة الشرق الادنى للاذاعة العربية

٤٤٫٢٥ — ٤٨٫٩ — ٤٤٫٧٥ مترا

السبت في ٢٩ – ٩ – ١٩٤٥ الموافق ٢٣ شوال سنة ١٣٦٤

٧ قرآن كريم – الشيخ سعد ٧٫٢٥ موجز الاخبار ٧٫٣٠ راوية الصباح ٧٫٤٥ برنامج اليوم ٧٫٥٠ موسيقى من فرقة الجيش العربي ٨ موجز الاخبار – ختام . ١٢ برنامج المرأة – عادات الزواج (الحلقة الثالثة) وموسيقى ١٢٫٣٠ الاخبار ١٢٫٤٠ عزيز عثمان – تسجيل خاص ١٢٫٥٥ كمان احسان فاخوري ١٫٠٥ احمد صدقي وكورس ١٫٢٠ قصيدة «مثلما عذبت قلبي» للمطربة المتكتمة ١٫٤٠ بلبل الارز – اغان لبنانية ٢ اخبار ٢٫١٥ اغان من فيلم «الوردة البيضاء» ٢٫٣٥ مونولوج «لما التقينا» نجاة علي ٢٫٥٥ اهم ما في برنامج المساء ٣ ختام. ٤٫٤٥ برنامج المساء ٤٫٥٠ أهم مواد الاسبوع المقبل ٥ حديث اليوم ٥٫٠٥ أغنية «بدي أغني» عبد العزيز محمود . ٥٫٣٥ اخترت لكم ٦ الاخبار ٦٫١٥ «شهيدة الوفاء» تمثيلية من تأليف الاستاذ محمد يوسف واخراج الاستاذ عبد الوهاب يوسف كبير المذيعين ومدير قسم التمثيليات العربية والبرامج الخفيفة في الاذاعة اللاسلكية المصرية يقدمها فريق الهواة في محطة الشرق الادنى ٦٫٤٥ القرآن الكريم الشيخ الطريفي ٧ قالت الصحف ٧٫١٠ موسيقى ٧٫١٥ مازن الانصاري مونولوجات ٧٫٣٠ فضيلة الاستاذ الشيخ مأمون الشناوي وكيل الجامع الازهر يتحدث عن فقيد الاسلام الشيخ المراغي بمناسبة ذكرى الاربعين لوفاته ٧٫٤٥ اغان عراقية ٨ الاخبار ٨٫١٥ تسجيل خاص لجلال حرب ٨٫٣٠ موسيقى ٨٫٣٥ شافية أحمد – تسجيل خاص ٩ ختام

في سبيل « أرض الوطن »

اجتماع واحتجاج بيسان واضرابها الشامل امس

بيسان في ٢٨ ايلول – لمراسل فلسطين الخاص – عقد في بيسان اليوم اجتماع شعبي كبير حضره وفود كثيرة من وجهاء بيسان والقضاء يتقدمهم رؤساء العشائر والامراء للبحث في الحالة السيئة التي وصلت اليها بيسان والقضاء من جراء تسرب الاراضي لغير العرب بالطرق غير القانونية وكان اجتماعا صاخباً اظهرت فيه المدينة شعورها نحو هذه الاعمال الدنيئة ، وقد قر رأي المجتمعين على تنظيم مذكرة شديدة اللهجة لترفع الى حكومة فلسطين وعهد بتنظيمها الى السادة : جميل الحوري وفؤاد مرعي وفريد فخر الدين وبعد وضع تلك المذكرة وقعها جميع الحاضرين ، وفي تمام الساعة الثانية عشرة توجه الحاضرون الى مسجد المدينة حيث أدوا فريضة الجمعة وخطب فيهم السيدان فريد فخر الدين وفؤاد مرعي ، وبينما كان الجميع يستعدون للخروج في مظاهرة سلمية اذا بقائمقام بيسان يرسل اليهم امراً بمنع تلك المظاهرة للمنتظرة . وقد اخذ البوليس يتجول في الشوارع . اما عدد الذين حضروا صلاة الجمعة في المسجد فقد قدر بخمسة الاف شخص

وقد اضربت اليوم المدينة اضرابا تاما لم يشذ فيه أحد .

***

الشيخ الاميركي «بير» يتحدث الى الصحفيين

القدس في ٢٨ ايلول – لمندوب فلسطين الخاص – اجتمع في فندق عدن الساعة السادسة من بعد ظهر اليوم عدد من الصحفيين ليستمعوا الى المستر بير عضو مجلس الشيوخ الاميركي وكان في مقدمتهم المستر هولم مدير مكتب المطبوعات فاخذ مستر بير يذكر الغاية من رحلته الى بلاد الشرق الاوسط وكان مما قاله انها رحلة شخصية نفقاتها من جيبه الخاص والغرض منها درس المشاكل الكثيرة والمسائل المهمة عن قرب ، وقال انه زار لندن ورأى فيها رئيس الوزارة البريطانية المستر اتلي واعضاء وزارته والمستر تشرتشل والمستر ايدن ثم سافر الى موسكو وقابل المارشال ستالين وذهب الى فرنسا ودرس مشاكلها ورأى الجنرال ديغول وذهب الى العراق وقابل سمو الوصي على العرش الامير عبد الاله واعضاء الوزارة العراقية والغرفة التجارية فيها ثم زار ايران واتى الى القدس وزار الاثار التاريخية في المدينة القديمة مع رئيس الاباء الفرنسيسيين وزار بيت لحم (وقد وضع على عروة جاكيتته رمزا صدفيا من شغل بيت لحم

ثم ذكر ان السيد موسى العلمي والسيد عوني عبد الهادي قابله كل منهما زهاء الساعة وذكر ان بعض الهيئات اليهودية تحدثت معه وسرد ما يبني من درس الموضوعات المهمة والمسائل العظيمة التي يجب درسها في الشرق الاوسط وللحكومة الاميركية والشعب الاميركي اتصال بها ومصلحة بالوقوف على حقائقها واشار الى ان مثل هذه المسائل او المشاكل قد لا تحل بمجهود فردي واحد بل حلها يكون اوفق عن طريق الهيئات الحكومية المشتركة او منظمة الامم المتحدة

ثم صرح بانه سيغادر القدس في صباح الغد الى القاهرة ثم انقرة فاستانبول فأثينا فروما فباريس فلندن وقد انهى عرض رحلته في تمام الساعة ٧ الا ربعا وكان يتكلم ويده اليمنى تتأبط وسط صدره في نظرات جامدة تختفي وراء نظارتين واسعتين وهو عريض المنكبين حليق الشوارب هادىء الاعصاب وقد دعا الصحفيين في ختام كلمته الى تناول المرطبات ثم ودعهم مصافحا .

مكتب اللجنة التنفيذية الارثوذكسية وبيع ارض « طباليا »

القدس في ٢٨ ايلول – لمراسل فلسطين الخاص – جاءنا من سكرتير مكتب اللجنة التنفيذية الارثوذكسية البيان الاتي :

اجتمع اليوم مكتب اللجنة التنفيذية الارثوذكسية اجتماعا فوق العادة وبحث في مجموعة من المراسلات المهمة التي وردت عليه متعلقة بموضوع ارض (طباليا) وخاصة رد سعادة حاكم اللواء على المذكرة التي رفعها المكتب في هذا الصدد ولما كان المبدأ الاساسي الذي اجمعت كلمة الطائفة عليه هو مقاومة مبدأ بيع الاوقاف من قبل البطريركية الارثوذكسية لذلك قرر المكتب استشارة نخبة من المحامين العرب في القدس في امر مراجعة المحاكم لتقرير عدم بيع الاوقاف فاذا اشار المحامون باقامة مثل هذه الدعوى ستدعى اللجنة التنفيذية لاخذ موافقتها على ذلك

توقيع معاهدة الصداقة بين مصر واليمن

الاسكندرية في ٢٨ ايلول – لمراسل فلسطين الخاص – تم مساء امس خلال حفلة الشاي التي اقامها معالي عبد الحميد بدوي باشا وزير الخارجية المصرية توقيع معاهدة الصداقة والمودة بين مصر واليمن والاتفاق التجاري الملحق بها وقد وقعها سمو الامير سيف الاسلام عبدالله نجل جلالة امام اليمن نائبا عن حكومة اليمن ومعالي عبد الحميد بدوي باشا وزير الخارجية المصرية نائبا عن الحكومة المصرية وتنص المعاهدة على تبادل التمثيل الدبلوماسي والقنصلي بين البلدين في الوقت المناسب

***

بلدية تل ابيب والحوادث !

طلبت بلدية تل ابيب من السكان على اثر الحوادث المتعددة التي وقعت في شوارع المدينة ان يتجنبوا التحرش «بالمتحمسين» وطلبت من السكان ايضا ان يساعدوا على المحافظة على الامن والنظام

توقف الاذاعتين التركية والفرنسية

القدس في ٢٨ ايلول – لمراسل فلسطين الخاص – تتوقف اذاعة الاخبار باللغتين التركيه والفرنسيه اعتبارا من اخر الشهر الجاري ولهذه المناسبه اقام مكتب المطبوعات حفلة وداع مساء اليوم لموظفي هذين المكتبين .

تفتيش سيارات بطريق القدس

قام البوليس اليوم على طريق يافا – القدس بتفتيش السيارات القادمة من تل ابيب.

اعتقال ارهابيين مشبوهين

اعتقل بوليس ملبس رجلا يشتبه بانه ارهابي واعتقل بوليس القدس رجلا آخر

اعلان مجلس محلي البصة

بموجب قانون بيع المسكرات لعام ٩٣٥ جئت معلنا عن طلب تجديد رخصة مسكرات لعام ٩٤٦ للاستهلاك داخل محلي الكائن بالساحة العمومية بملك السيد ميخائيل جبور

البصة – خليل جبور جبر

حفلة تكريم في القدس

القدس في ٢٨ ايلول – لمراسل فلسطين الخاص – اقيمت في نزل المدرسة الرشيدية الساعة ٣٫٣٠ بعد ظهر اليوم حفلة شاي وداعية للاستاذ ابراهيم صنوبر لمناسبة ترقيته مفتشا لمعارف لواء السامرة حضرها عدد كبير من الوجهاء وكبار موظفي ادارة المعارف العامة ومعلمي المدارس الاميرية وقد تكلم فيها على الترتيب التالي الاساتذة : احمد خليفة مفتش معارف اللواء ويحيى الشهابي مدير المدرسة البكرية وفؤاد ترزي مدير المدرسة العمرية وكمال الريماوي مدير مدرسة لفتا وربحي العارف مدير مدرسة الطور ويوسف موسى المعلم في مدرسة سلوان وعبد الرؤوف حمزه مدير مدرسة دير جرير وحسن مصطفى واثنى الخطباء على الخدمات التي قام بها المحتفى به لحركة التعليم ورجوا له التوفيق في عمله الجديد وقد رد الاستاذ صنوبر شاكرا

نقابة مال القبان بنابلس

يعلن سكرتير نقابة اتحاد تجار مال القبان بنابلس ان النقابه تتوقف عن العمل ابتداء من ١ – ١٠ – ٤٥ فعلى كل من له علاقة معها او يحمل اذنا باستلام السلم ان يراجعها قبل تاريخ ١٥ – ١٠ – ٤٥ اذ انها بعد ذلك التاريخ سوف لا تكون مسؤولة عن شيء ما

معزوز المصري

يحتفل في كنيسة مار جريس (الخضر) خارج السور بالقدس الساعة العاشرة من صباح الغد « الاحد » ٣٠ الجاري بقداس وجناز نصف السنة عن نفس المرحومة :

كاترينا صوابيني

ارملة المرحوم جبل عزام

فابنة الفقيدة واخوانها وشقيقاتها وعائلة عزام يدعون الاهل والاصدقاء للاشتراك معهم في ذلك ويرجون اعتبار هذه الدعوة خاصة بكل منهم لا اراهم الله مكروها .

ملاحظة : تجري التعزية في الكنيسة بعد الجناز .

الامير عبد العزيز السعودي

القدس في ٢٨ – ايلول لمراسل فلسطين الخاص – طلب الينا نفي النبأ الذي نشرته احدى الزميلات القائل بوصول سمو الامير عبد العزيز السعودي عم صاحب الجلالة الملك عبد العزيز آل سعود الى عمان

الحكومة وبلدية القدس

علمت الصحف اليهودية من «مصادر عربية» ان الحكومة قد قدمت اقتراحات جديدة حول مشكلة بلدية القدس وانها تنوي تغيير الاعضاء الانكليز في البلدية باعضاء من العرب واليهود!

مفتش البوليس العام ينفى

نفى الكابتن ريمر جونس مفتش البوليس العام انه سيعتزل منصبه قريبا . وقال المفتش العام انه « فعار » الى بوليس فلسطين من بوليس مدينة لندن ومن المحتمل ان يعني هذا ان بوليس لندن قد يستدعي المفتش العام في اي وقت .

زيارة غريبة لغزة !!

وصلتنا كلمة بتوقيع «شباب غزة الارثوذكس العرب» حول زيارة وكيل البطريرك لمدينتهم والتفاف الشباب حوله والقاء احد الشباب خطبة استنكار شديدة اللهجة تناول فيها اعمال البطريركية المشينة وبيعها اوقاف الطائفة لليهود واستشهد بمحاولة بيع ارض طباليه مما اثار سخط جميع سكان البلاد وقد كنا نود نشر هذه الكلمة بحذافيرها لو لم تصل الينا بدون توقيع صريح عليها

حفلة شاي تكريمية

طولكرم في ٢٨ ايلول – لمراسل فلسطين الخاص – اقامت الهيئة التدريسية في طولكرم حفلة شاي تكريمية امس في قاعة مدرسة خضوري الزراعية للاستاذ مصطفى الدباغ مفتش معارف لواء السامرة بمناسبة نقله للواء الجنوبي وقد تكلم في الحفلة عدد كبير من مدراء المدارس والمعلمين والاستاذ محمد الطاهر مساعد المفتش وفي نهاية الحفلة شكر الاستاذ الدباغ المحتفين به واخذت للحضور صورة تذكارية

لجنة وهيئة للجنود المسرحين

اجتمع الساعة العاشرة من صباح امس (الجمعة) في قاعة سينما فاروق بيافا الجنود العرب المسرحون وبعد المداولة تقرر انتخاب هيئة ادارية للجنة الجنود من السادة ريشارد غاوي وجيه المدني ، كاظم الحسيني ، اسعد طهبوب ، صلاح الحاج مير ، بشير القيشاوي ، احمد الناشف ، أليكس ينيايان ومحمد الشنطي ، وقد عقدت الهيئة جلسة وانتخبت السادة : كاظم الحسيني رئيسا ومحمد الشنطي سكرتيرا وريشارد غاوي امينا للصندوق

واللجنة بالنيابة عن الجنود المسرحين تشكر ادارة سينما فاروق على تبرعها بعقد الاجتماع في قاعتها كما تشكر جميع من آزرها وساعدها في هذا المشروع القيم

قنصلية اميركية في حيفا

جاء في نبأ لم يتأكد بعد ان قنصلية اميركية ستفتح في حيفا قريبا وان ملحقا اقتصاديا سيعين في القنصلية الاميركية بالقدس وربما اعطيت هذه القنصلية مركزا دبلوماسيا

مدرسة الثقافة الثانوية بيافا

عادت مدرسة الثقافة الثانوية بيافا الى حياتها الدراسية بعد انقضاء عطلتها الصيفية وقد كان الاقبال على التسجيل في جميع صفوفها عظيما وعلى الاخص في الصفوف الثانوية الثلاثة ، ونذكر بهذه المناسبة ان اللجنة الخيرية التي تشرف على هذه المدرسه قد عينت عددا من الاساتذة حملة الشهادات العالية وذوي الخبرة والمقدرة في التدريس للتعليم فيها نذكر منهم الاساتذة : خليل خوري (الانجليزيه) حسين نجم (الرياضيات) ، ابراهيم وردة ليسانس كلية الآداب (العربيه) ، علي الملكاري دبلوم دار العلوم العليا (العربية والدين) ، وسليم الهندي وجبر الاميركاني وكلاهما من حملة المترك ، هذا بالاضافة الى عدد من المعلمين الاخصائيين الذين سيشرفون على تدريس الصف الثانوي الثالث الذي استحدث في المدرسة ، فنرجو لهذه المدرسة كل تقدم ونجاح في تأدية رسالتها الثقافية .

محلات اديب باميه بالقدس
شارع الاميره ماري
تلفون : ٢٩٨٠
اعتمدوا خدمة محطتها
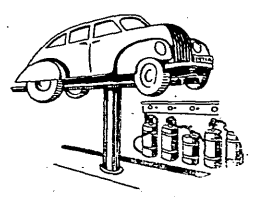
تشحيم . غسيل بالماء
مكان خصوصي لتصليح السيارات الكامل

صابون الجمال الذي تستعمله كواكب الافلام سيعود اليك . . . حالا !
لا يوجد من يهمها ان تحتفظ بجمالها اكثر من كواكب هوليوود اللامعات اللواتي تعتمد حياتهن الى حد كبير على نضارة وجوههن ؟ ان تسعة اعشار كواكب هوليوود يعتمدن على صابون لوكس للتواليت ليحافظن على جمال بشرتهن ، وانت ايضا يمكنك ان تستعملي نفس الطريقة للمحافظة على جمال بشرتك . انك ستعجبين للملمس اللطيف الذي يمتاز به صابون لوكس للتواليت وللطريقة التي يحافظ بها على نعومة بشرتك وجمالها

وريتا هيوارت (كوكب كولومبيا) تستعمل صابون لوكس للتواليت لتحافظ على بشرتها الجميلة وهي في ذلك كتسعة اعشار الكواكب الذين يستعملون نفس الصابون
صابون لوكس للتواليت
تستعمله تسعة اعشار كواكب الافلام
X-LTS 675-814
A LEVER Product

بشرى
الى سكان فلسطين واهالي يافا الكرام
لقد شرعت شركة مطاحن دعدس المحدودة في انتاج دقيق القمح الصافي الممتاز ، وهو اكسترا وثاني باب وسميد خشن وناعم من افخر وانقى انواع الدقيق الجيد: وهي المطحنة التي لم تتوان قبل الحرب واثناءها وحتى الان في خدمة الجمهور، ويمكن مراجعة مكتب الادارة بشارع يافا – تل ابيب بشأن أية كمية .
تلفون ٥٢٠ صندوق البريد ٦٠١

معهد القدس للدراسات العالية
الكولونية الالمانية
الافتتاح في ١٥ تشرين اول سنة ١٩٤٥
ان الطلبة الذين وصلت طلباتهم سيدعون للمقابلة بعد اول تشرين اول لا تزال بعض اماكن شاغرة في الصفوف لاجل:
(ا) امتحان الفنون المتوسط في جامعة لندن ومن ضمن المواضيع : اللغة الانكليزية واللاتينية والعربية الفصحى ، الافرنسية ، اليونانية ، العبرية ، والتاريخ «القديم والمتوسط والحديث» الرياضيات ، المنطق ، وعلم الاخلاق
(ب) الدبلوم في الدروس الانكليزية لجامعة كامبردج. ترسل الطلبات حالا الى مدير المعهد ص . ب ٢ القدس
وسيضم المعهد الجديد مكتبة وغرف المطالعة للمجلس البريطاني في القدس والموجودة الان في رقم ٦١ شارع البرنسس ماري ، والتي ستنقل للمستعيرين ابتداء من ٦ تشرين اول لغاية ١٥ تشرين اول . فعليه يجب ان تعاد جميع الكتب التي هي على سبيل الاعارة قبل ٣ تشرين اول . وستفتح غرفة المطالعة ثانية في رقم ٦١ شارع البرنسس ماري في ١٥ تشرين اول لاجل استعمال المكتبة وليتمكن اعضاء المعهد من استعارة الكتب وارجاعها هناك كما هو الحال في المكتبة الرئيسية

THERMOS
(Registered Trade Mark)
السادة ثيرموس (١٩٢٥) ليمتد ، لندن
يعلنون انهم عينوا
السادة : و.ا. هندرسون
عمارة صنصور ، القدس
وكلاء وحيدين في فلسطين وشرق الاردن وقبرص وسوريا ولبنان
جميع المعلومات والاستفسارات عن قناني واوعية ثيرموس تطلب من :
و. ا. هندرسون ص. ب ٨٥٤ – القدس

صدر حديثاً
كتاب مبادىء الطبيعة العامة
الجزء الاول
تأليف عبد الله الريماوي
وفق منهاج الصف الاول والثالث ثانوي
احدث كتاب من نوعه — مزود بالرسوم والجداول الرياضية والاسئلة والتمارين مع اجوبتها
الناشر
مكتبة الطاهر اخوان يافا

طائرات للبيع
يزور يافا الآن مستر ل.ت. كاروترز الخبير الفني الاول في شركة برسيفال ايركرافت ليمتد وهو يمثل ايضا شركة هانتج افييشون مانجمانت ليمتد في لوتن ، بدفوردشاير بانكلترا ويمكن الاتصال به في مكتب السادة ريتشاردسن وشركاهم في عمارة طنوس بيافا حتى يوم الثلاثاء في ٢ تشرين اول القادم . وهو على استعداد لتقديم طائرات ممتازة ذات اربعة مقاعد بالقريب العاجل .