

מדינת ישראל

משרד ראש הממשלה

ארכיון המדינה

גשר לוח האש

Building Permits

B.P. TEITABA

דק"ר אריאל קר"ם, ט"ר אריאל

גשר לוח האש - 1945

מדינת ישראל

גנרל המדינה



שם תיק: Building Permits Teitaba

מזהה פנימי: מ-5214/27

מזהה פריט: 000v9mt

כתובת: 2-120-4-9-6

18/05/2017

תאריך הדפסה

ארץ ממשל

מחלקה

מאגזין 27

תיק מס'

מכיל מס'

RPG / 101

Safad S/D.

RPG/101

B.P.

TEITABA

①
from Taha Mahmoud Wahshe
②

DISTRICT COMMISSION
PALESTINE GAZETTE EXTRACT
5 MAR 1945

PROVISIONAL APPROVAL

Zaki
Ask him to submit
more details, and fill
an application properly
11.4.43 Bl

Mousa El Haj Moh
6x9 - walls only
2 rooms

③
to Taha Wahshe 14.4.43

Rashid Taha El Kasan
1 bag coat for
repair of arches

④
P.A.

⑤
from Khaled Shama'a 3.5.43

Deeb El Haj Ali - well

⑥

from D.O. Safad in respect No ⑤ 3.5.43

School - 2 rooms - roofed
no floor, no doors
no windows no plaster

⑦
to D.O. Safad 11.5.43

Khaled Shama'a - 3 rooms

⑧

El El Antara - Spring

⑤ ② ④, ⑥ returned for proper
action
27.5.43

①⑧
f. D.O. Safad 2 SEP 1945

⑨

from Mohd. Shehadat Kasim 12.6.43

①⑨

⑩
Inv. 64 Pard 1.6.43

f. D.O. Safad 19.9.43

in in in under!

⑪

from D.O. Safad 12.6.43

②⑩

f. D.O. Safad P. No 742 Inv. No 1083

⑫

from D.O. Safad 29.7.43

②①

10.10.43

⑬

Khaled Mohd. Shama'a 29.7.43

to Village Committee 18.10.43

②②

⑭

Mousa Mohd. Rifa'i 29.7.43

f. Hussein A.H. Rifa'i 27 OCT 1945

⑮

to D.O. Safad 31.7.43

②③

f. Mahd. Y. Wahshe 22.11.43

⑯

from Mukhtar 11.8.43
APP. fee paid 5.8.43

⑰

from D.O. Safad 18.8.43

TP/8/18

DISTRICT OFFICE
SAFAD

5th October, 1948

Regional Engineer
Town Planning Office
Haifa

Subject:- Building Permit -
No. 742 -issued in
respect of Mussa
Mohd. Rifai of
Taitaba Village.

I transmit herewith
the duplicate copy of Building
Permit No. 742 issued in respect
of the above mentioned, duly
signed, together with invoice
No. 1083, duly completed.

Abu Kharoff
DISTRICT OFFICER
SAFAD

KM/HA

Encl. 2

طلب رخصة بناء

حضرة رئيس لجنة تنظيم المدن الاقليمية في لواء
.....

أقدم لكم للموافقة طلب رخصة بناء وفقا للتفاصيل المبينة أدناه.

أصرح أنني أعتبر نفسي مسؤولا عن تنفيذ الأشغال وأوافق على أن أعمل وفقا للطلبات التي تعرضها على اللجنة والسلطات الصحية.

صاحب الملك :

اسمه وكنيته *سور...*

عنوانه *طريق...*

الموقع : *طريق...*

قضاء *صنف...* قرية *طريق...* حتى *الرقم...*

رقم القطعة رقم القسيمة

القسيمة :

طول *متر...* عرض *متر...* مساحة *متر...* أمتار مربعة.

عرض الطرق المجاورة :

(١) (٢)

البناء الموجود حاليا : (الساحة الخارجية ونوع البناء).

.....

البناء المنوي انشاؤه :

دار للسكن :- طول أمتار عرض أمتار

ارتفاع أمتار عدد الغرف أمتار

بيانات أخرى :-

طول أمتار عرض أمتار

ارتفاع أمتار

المواد التي سينشأ منها البناء :

الاساس من القرم الحيطان من السقف من

موقع البناء المنوي انشاؤه : (بعده عن الاملاك المجاورة وعن الطرق المنوي انشاؤها أو الموجودة حاليا).

.....

التصليحات : (وصفها والمواد التي يستعمل فيها).

.....

ملاحظات
.....

أصرح أن الأرقام والبيانات المذكورة أعلاه هي صحيحة.

توقيع صاحب الملك *صاحب الملك...*

أصرح أن الأرقام والبيانات المذكورة أعلاه قد قرأها أمامي صاحب الملك وقد وقع الطلب بحضوري.

التاريخ ١٤٠١/٧/٢٥

توقيع وختم المختار *حاله...*

Handwritten notes and stamps in the top right corner.

*250 mip callous
R M 542330*

16.2.45

No. 100

GOVERNMENT OF PALESTINE.

APPLICATION FOR A BUILDING PERMIT.

CHAIRMAN,
REGIONAL PLANNING COMMISSION,

No.

..... District.

I submit herewith for your approval an application for a building permit in accordance with the details given below.

I hereby declare that I hold myself fully responsible for the execution of the works and agree to comply with any requirements imposed by the Commission and the Health Authority.

OWNER :

Name and surname

Address

LOCATION :

Sub-District Village Quarter

Block No. Parcel No.

PLOT :

Length metres. Width metres. Areasquare metres.

WIDTH OF ABUTTING ROADS :

(1).....metres. (2).....met

EXISTING BUILDINGS : (External dimensions and type of building).

PROPOSED BUILDINGS :

Dwelling House :— Length metres Width metres.
Height metres. Number of rooms

Other buildings :— Use
Length metres Width metres.
Height metres.

MATERIALS :

Foundation Walls Roof

SITUATION OF PROPOSED BUILDING : (Distance from neighbouring property and proposed or existing road).

REPAIRS : (Description and materials to be used)

REMARKS :

I hereby declare that the above information and figures are correct.

Signature of Owner

I hereby declare that the above information and figures were read to me by the owner and that this application was signed in my presence.

Signature & Stamp of Mukhtar.....

GOVERNMENT OF PALESTINE.

7
=

No. 742.

REGIONAL PLANNING COMMISSION
GALILEE. District

BUILDING PERMIT.

Mr. Mousa Mohd. Rifa'i.

Locality Teitaba.

Date

VALID FOR ONE YEAR ONLY

The Building Permits Sub-Committee at their meeting held on the 9.8.43. have approved your application for the erection of 2 rooms 5x5m. each. As instructed by the Regional Engineer.

in conformity with the attached signed and approved plans to be utilised as a dwell. and subject to the following special conditions:

APPROVED
BY THE CONTROLLER OF HEAVY INDUSTRIES
No. for industry: L. 2424
dated 10.8.43.

This approval is also conditional to all work being carried out in strict accordance with regulations and Byelaws in force, and to the particular requirements of the Health Authority and the Regional Planning Commission.

[Signature]
REGIONAL ENGINEER,

for TOWN PLANNING ADVISER.

[Signature]

CHAIRMAN,

BUILDING PERMITS SUB-COMMITTEE.

Safad.

I hereby declare that I hold myself fully responsible for the execution of the above-mentioned work as shown on the approved plans in accordance with the conditions laid down in the permit and agree to comply with the requirements of the Building Permits Sub-Committee of the Regional Planning Commission.

Signature of owner

[Signature]

Signature of architect

حكومة فلسطين

لجنة تنظيم المدن للمنطقة الاقليمية

لواء

رخصة بناء

رقم

السيد

الموقع

التاريخ

يعمل بهذه الرخصة لمدة سنة واحدة فقط

ان اللجنة الفرعية لرخص الابنية قد وافقت في جلستها المنعقدة في
على الطلب الذي قدموه ل
وفقا للتصاريح والخرائط المصدقة والمرفقة طيه وذلك لاستعمال
ووفقا للشروط الخصوصية التالية

وهذه الموافقة مشروط فيها أيضا القيام بجميع الأشغال وفقا للانظمة وقوانين الابنية المعمول بها وشروط
سلطات الصحة واللجنة تنظيم المدن للمنطقة الاقليمية.

المهندس الأقليمي
عن مستشار تنظيم المدن

رئيس
اللجنة الفرعية لرخص الابنية

وانني أصرح بتحمل المسؤولية التامة بالقيام بجميع الأشغال المذكورة أعلاه كما هي مينة في التصميم
والخرائط المصدقة ووفقا للشروط المبينة في الرخصة وأتعهد بأن أقوم بمتطلبات اللجنة الفرعية لرخص الابنية
التابعة للجنة تنظيم المدن للمنطقة الاقليمية.

توقيع صاحب الملك توقيع المهندس

This form may be completed in Hebrew or Arabic, but must be accompanied by an English translation.

Defence Regulations, 1939.

OFFICE OF THE CONTROLLER OF HEAVY INDUSTRIES.

APPLICATION FOR A PERMIT AUTHORIZING THE SALE OF OR DISPOSAL OF THE OWNERSHIP IN CONTROLLED MATERIALS.

B.—Before filling in details applicants are required to read carefully the instructions given overleaf. Unless these instructions are strictly adhered to, applications cannot be promptly dealt with and may automatically be rejected).

- (a) Name and address of applicant: *Musa Mohd Rifa'i of Tataba village*
- (b) Nature of business: *Roofing of Ordinary Building*
- (c) No.(s) of licence(s) held/issued by the Controller of Heavy Industries:

(d) Description and specification of materials: (see Instruction 1)	Name and address of supplier: (see Instruction 2)	Price to be paid:
<i>40 bags of Cement</i>	<i>Mr. N. Weiberg Tiberias through his agent in Safad Mr. S. Wexler</i>	<i>289 Mils per sack</i>

- (e) Stocks held by applicant in materials requested:

- (f) Precise nature of work for which materials are required:

*Roofing a Two Rooms each 5X5. M.
as per Building permit No. 742 dated 9. 8. 43. from
Building permit S/Com. Safad sub. District*

- (g) Enclosures (see Instructions 3, 4 and 5):

I/We hereby certify that all the particulars given above are true and correct in every respect and that I am/we are aware of the provisions of Regulations 67 and 76 of the Defence Regulations, 1939.

Date: *14. 7. 45.*

Signature: *S. S. S. 24/00*

INSTRUCTIONS TO APPLICANTS.

1. Full details of the materials must be given, e.g. it is *not* sufficient to indicate quantity or weight only. Complete technical specification of dimensions and type must be stated.
2. Applicants must ascertain that the materials are actually on the date of their application in the possession of the suppliers named. Applications which do not give the names and addresses of suppliers will not be considered.
3. If the materials are required for the construction of a machine, apparatus, installation or the like, applications must be accompanied by adequate technical drawings.
4. If the materials are required for a building operation applications must be submitted through the Building Authority concerned and must be accompanied by working drawings, a calculation of the amounts of materials necessary to construct or complete the building, and by a Certificate of Essentiality as provided for in Instruction 5.
5. If the materials are required for an item of work connected with an industry or undertaking not under the direct control of the Controller of Heavy Industries this form must be submitted to a Government Authority or Military Authority for completion of the Certificate of Essentiality, for which space is provided below, before being sent to the Controller of Heavy Industries.

CERTIFICATE OF ESSENTIALITY.

(to be completed by the relevant Government or Military Authority.)

To Controller of Heavy Industries, P.O.B. 681, Jerusalem:—

FOR USE OF THE OFFICE OF THE CONTROLLER OF HEAVY INDUSTRIES ONLY.

This form may be completed in Hebrew or Arabic, but must be accompanied by an English translation.

Defence Regulations, 1939.

OFFICE OF THE CONTROLLER OF HEAVY INDUSTRIES.

APPLICATION FOR A PERMIT AUTHORIZING THE SALE OF OR DISPOSAL OF THE OWNERSHIP IN CONTROLLED MATERIALS.

B.—Before filling in details applicants are required to read carefully the instructions given overleaf. Unless these instructions are strictly adhered to, applications cannot be promptly dealt with and may automatically be rejected).

- (a) Name and address of applicant: *Mousa Mohd Rifa'i of Teitaba village*
 (b) Nature of business: *Roofing of ordinary Building*
 (c) No.(s) of licence(s) held/issued by the Controller of Heavy Industries: _____

(d) Description and specification of materials: (see Instruction 1)	Name and address of supplier: (see Instruction 2)	Price to be paid:
<i>40 bags of Cement</i>	<i>Mr. N. Weiberg Tiberias through his agent in Safad Mr. S. Weiller</i>	<i>289 Mills per sack.</i>

- (e) Stocks held by applicant in materials requested: _____

- (f) Precise nature of work for which materials are required:

*Roofing a Two Rooms each 5x5-M.
As per Building permit No. 742 dated 9.8.43 from
Building permit S/Com. Safad sub-district*

- (g) Enclosures (see Instructions 3, 4 and 5): _____

I/We hereby certify that all the particulars given above are true and correct in every respect and that I am/we are aware of the provisions of Regulations 67 and 76 of the Defence Regulations, 1939.

Date: *14.7.45*

Signature: *موسى محمد رفاي*

INSTRUCTIONS TO APPLICANTS.

1. Full details of the materials must be given, e.g. it is *not* sufficient to indicate quantity or weight only. Complete technical specification of dimensions and type must be stated.
2. Applicants must ascertain that the materials are actually on the date of their application in the possession of the suppliers named. Applications which do not give the names and addresses of suppliers will not be considered.
3. If the materials are required for the construction of a machine, apparatus, installation or the like, applications must be accompanied by adequate technical drawings.
4. If the materials are required for a building operation applications must be submitted through the Building Authority concerned and must be accompanied by working drawings, a calculation of the amounts of materials necessary to construct or complete the building, and by a Certificate of Essentiality as provided for in Instruction 5.
5. If the materials are required for an item of work connected with an industry or undertaking not under the direct control of the Controller of Heavy Industries this form must be submitted to a Government Authority or Military Authority for completion of the Certificate of Essentiality, for which space is provided below, before being sent to the Controller of Heavy Industries.

CERTIFICATE OF ESSENTIALITY.

(to be completed by the relevant Government or Military Authority.)

To Controller of Heavy Industries, P.O.B. 661, Jerusalem:—

FOR USE OF THE OFFICE OF THE CONTROLLER OF HEAVY INDUSTRIES ONLY.

No. 2500.

REGIONAL PLANNING COMMISSOIN,

Galilee District

BUILDING PERMIT.

Mr. Yousef Ibrahim Yousef.

Locality Taitaba.

Date

VALID FOR ONE YEAR ONLY

The Building Permits Sub-Committee at their meeting held on the 21.6.44. have approved your application for the roofing of a 6x6m. room.

in conformity with the attached signed and approved plans to be utilised as a dwell. and subject to the following special conditions:-

Cancelled
6.12.44

This approval is also conditional to all work being carried out in strict accordance with Regulations and Byelaws in force, and to the particular requirements of the Health Authority and the Regional Planning Commission.

[Signature]
REGIONAL ENGINEER,
for TOWN PLANNING ADVISER,

[Signature]
CHAIRMAN,
BUILDING PERMITS SUB-COMMITTEE.

Said.

I hereby declare that I hold myself fully responsible for the execution of the above-mentioned work as shown on the approval plans in accordance with the conditions laid down in the permit and agree to comply with the requirements of the Building Permits Sub-Committee of the Regional Planning Commission.

Signature of owner

Signature of architect

5.208

رخصة بناء

لجنة تنظيم المدن للمنطقة الاقليمية

رقم

لواء

الى السيد

الموقع

التاريخ

يعمل بهذه الرخصة لمدة سنة واحدة فقط .

ان اللجنة الفرعية لرخص الابنية قد وافقت في جلستها المعقودة في ..
على الطلب الذي قدمته لـ ..
وفقاً للتصاريح والخرائط المصدقة والمرفقة طيه وذلك لاستعمال ..
ووفقاً للشروط الخصوصية التالية :

وعذ الموافقة مشروط فيها القيام بجميع الاشغال وفقاً لللائحة وقوانين الابنية المعمول بها والشروط والسلطات
الصحة واللجنة تنظيم المدن للمنطقة الاقليمية .

المهندس الاقليمي
عن مستشار تنظيم المدن

رئيس
اللجنة الفرعية لرخص الابنية

وانى اصرح بتحمل المسؤولية التامة بالقيام بجميع الاشغال المذكورة اعلاه كما هي مبينة في التصميم والخرائط
المصدقة ووفقاً للشروط المبينة في الرخصة وأتمهد بأن أقوم بتطلبات اللجنة الفرعية لرخص الابنية التابعة للجنة
تنظيم المدن للمنطقة الاقليمية .

توقيع صاحب الملك

توقيع المهندس

GOVERNMENT OF PALESTINE.

No. 2500.

REGIONAL PLANNING COMMISSOIN,

G. lilee. District

BUILDING PERMIT.

Mr. Yousef Ibrahim Yousef.

Locality Taitaba.

Date

VALID FOR ONE YEAR ONLY

The Building Permits Sub-Committee at their meeting held on the 21.6.44.
have approved your application for the roofing of a Garage room.

in conformity with the attached signed and approved plans to be utilised as a dwell.
and subject to the following special conditions :-

This approval is also conditional to all work being carried out in strict accordance with Regulations and Byelaws in force, and to the particular requirements of the Health Authority and the Regional Planning Commission.

B. G. H.
REGIONAL ENGINEER,
for TOWN PLANNING ADVISER.

M. K. K.
CHAIRMAN,
BUILDING PERMITS SUB-COMMITTEE.

3. f. 2. 6.

I hereby declare that I hold myself fully responsible for the execution of the above-mentioned work as shown on the approval plans in accordance with the conditions laid down in the permit and agree to comply with the requirements of the Building Permits Sub-Committee of the Regional Planning Commission.

Signature of owner

Signature of architect

رخصة بناء

لجنة تنظيم المدن للمنطقة الاقليمية

رقم

لواء

الى السيد

الموقع

التاريخ

يعمل بهذه الرخصة لمدة سنة واحدة فقط

ان اللجنة الفرعية لرخص الابنية قد وافقت في جلستها المتعقبة في

على الطلب الذي قدمته لـ

وفقا للتصاريح والحرائط المصدقة والمرفقة طيه وذلك لاستعمال

ووفقا للشروط المحسوبة التالية :

وهذه الموافقة مشترط فيها القيام بجميع الاشغال وفقا لللائحة وقوانين الابنية المعمول بها ولشروط السلطات
الصحة ولجنة تنظيم المدن للمنطقة الاقليمية .

المهندس الاقليمي
عن مستشار تنظيم المدن

رئيس
اللجنة الفرعية لرخص الابنية

وانني اصرح بتحمل المسؤولية التامة بالقيام بجميع الاشغال المذكورة اعلاه كما هي مبينة في التصميم والحرائط
المصدقة ووفقا للشروط المبينة في الرخصة وأتعهد بأن أقوم بمتطلبات اللجنة الفرعية لرخص الابنية التابعة للجنة
تنظيم المدن للمنطقة الاقليمية .

توقيع صاحب الملك

توقيع المهندس

GOVERNMENT OF PALESTINE.

No. 2500.

REGIONAL PLANNING COMMISSION,
Galilee. District

BUILDING PERMIT.

Mr. Yousef Ibrahim Yousef.

Locality Taitaba.

Date

VALID FOR ONE YEAR ONLY

The Building Permits Sub-Committee at their meeting held on the 21.6.44.
have approved your application for the roofing of a 6x6m. room.

in conformity with the attached signed and approved plans to be utilised as a dwell.
and subject to the following special conditions:-

This approval is also conditional to all work being carried out in strict accordance with Regulations and Byelaws in force, and to the particular requirements of the Health Authority and the Regional Planning Commission.

REGIONAL ENGINEER,
for TOWN PLANNING ADVISER.

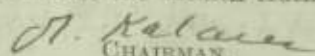
CHAIRMAN,
BUILDING PERMITS SUB-COMMITTEE.

S. fad.

I hereby declare that I hold myself fully responsible for the execution of the above-mentioned work as shown on the approval plans in accordance with the conditions laid down in the permit and agree to comply with the requirements of the Building Permits Sub-Committee of the Regional Planning Commission.

Signature of owner

Signature of architect

حكومة فلسطين

رخصة بناء

لجنة تنظيم المدن للمنطقة الاقليمية

رقم

لوا.....

الى السيد

الموقع

التاريخ

يعمل بهذه الرخصة لمدة سنة واحدة فقط

ان اللجنة الفرعية لرخص الابنية قد وافقت في جلستها المتعقبة في

على الطلب الذي قدمتموه ل.....

وفقا للتصاريح والخرائط المصدقة والمرفقة طيه وذلك لاستعمال

ووفقا للشروط الحصرية التالية :

وهذه الموافقة مشروط فيها القيام بجميع الاشغال وفقا للانظمة وقوانين الابنية المعمول بها ولشروط السلطات
الصحية واللجنة تنظيم المدن للمنطقة الاقليمية .

المهندس الاقليمي
عن مستشار تنظيم المدن

رئيس
اللجنة الفرعية لرخص الابنية

وانى اصرح بتحمل المسؤولية التامة بالقيام بجميع الاشغال المذكورة اعلاه كما هي مبينة في التصميم والخرائط
المصدقة ووفقا للشروط المبينة في الرخصة وأتمهد بأن أقوم بمتطلبات اللجنة الفرعية لرخص الابنية التابعة للجنة
تنظيم المدن للمنطقة الاقليمية .

توقيع صاحب الملك

توقيع المهندس

GOVERNMENT OF PALESTINE.

REGIONAL PLANNING COMMISSION,

Invoice No. 3294

Galilee DISTRICT.

The District Officer Safad

Regional Scheme No. Locality Taitaba

Please collect from Mr. Yusef Ibrahim Yusef of Taitaba the sum of L.P. 0.254

being fees for Permit No. 2500

payable under the Regional (Town Planning Permit Fees) byelaws published in Palestine Gazette No. 1189 dated 23.4.42

Particulars		Fees £P. Mils	
Class 1 building	m ³ @ 2 mils		
Class 2 building	126 m ³ @ 4 mils	0	504
Class 3 building	m ³ @ 5 mils		
Class 4 building	m ³ @ 8 mils		
Class 5 building	m ³ @ 15 mils		
Openings	@ 125 mils each		
Repairs	@ 250 mils each		
Sanitary Installations	@ 125 mils each		
Internal Walls	m @ 20 mils per m.		
Projections over roads	m ² @ £P.1 per m ²		
Fences	m @ 3 mils per m.		
Water Towers	m ³ @ 2 mils per m ³		
Wells	@ 500 mils		
Copy of Permit	@ 100 mils each		
Other fees (including application fees)	Paid	0	250
Total		£P.	0.254

Date 10.7.44

[Signature]
REGIONAL ENGINEER,
for TOWN PLANNING ADVISER.

Regional Engineer,
The above mentioned sum of £P. was duly paid to the District Officer against Receipt No. dated

Collector of Revenue

cancelled

حكومة فلسطين

لجنة تنظيم المدن الاقليمية

قائمة الحسابات رقم

لواء ١٢٦٥٠

فاتحام قضاء ١٥

الموقع رقم المشروع الاقليمي ١٥١٠٢

أرجو أن تحصلوا من السيد *Joseph Mikovits* مبلغ *١٢٦٥*

من مقابل رسوم تدفع بموجب نظام رسوم رخص لمنطقة تنظيم المدن

الاقليمية للايئة المنشور في العدد ١١١١ من الوقائع الفلسطينية المؤرخ في

GPP 17716-90,000-26-1-43

الرسوم مل جنيه	تفاصيل
١٥١٠٢ ٠	٤١ متر مكعب بمعدل مليون
	بناء من الصنف الاول
	٤ متر مكعب بمعدل ٤ ملات
	بناء من الصنف الثاني
	٥ متر مكعب بمعدل ٥ ملات
	بناء من الصنف الثالث
	٨ متر مكعب بمعدل ٨ ملات
	بناء من الصنف الرابع
	١٥ متر مكعب بمعدل ١٥ ملا
	بناء من الصنف الخامس
	لكل منفذ ١٢٥ ملا
	مناقل
	عن كل قطعة ١٢٥ ملا
	أعمال الصحة
	عن كل تصليح ٢٥٠ ملا
	تصليحات
	كل متر ٢٠ ملا
	حيطان داخلية
	كل متر مربع ١ جنيه
٥٢٤ ٠	كل متر مربع ٣/١٠ ملات
	بلكونات على شوارع عامة
	أسوار
	كل متر مكعب ٢ ملات
	خزانات المياه
١٢٦٥ ٠	للشتر الواحد ٥٠٠ ملا
	آبار
	١٠٠ مل
	نسخة عن رخصة واحدة
	رسوم أخرى (رسوم طلب رخصة بناء)
	١٠٠ ٠
	المجموع بالجنيه

المهندس الاقليمي
عن مستشار تنظيم المدن

التاريخ

GOVERNMENT OF PALESTINE.

REGIONAL PLANNING COMMISSION,

Invoice No. 3294

Galilee DISTRICT.

The District Officer Safad

Regional Scheme No. _____ Locality Tantaba

Please collect from M. Yousef Ibrahim Yousef
of Tantaba the sum of £P. 254

being fees for Permit No. 2500

payable under the Regional (Town Planning Permit Fees) byelaws published in
Palestine Gazette No. 1189 dated 23.4.42

Particulars	Fees	
	£P.	Mils
Class 1 building	m ³ @ 2 mils	
Class 2 building	<u>126</u> m ³ @ 4 mils	0 504
Class 3 building	m ³ @ 5 mils	
Class 4 building	m ³ @ 8 mils	
Class 5 building	m ³ @ 15 mils	
Openings	@ 125 mils each	
Repairs	@ 250 mils each	
Sanitary Installations	@ 125 mils each	
Internal Walls	m @ 20 mils per m.	
Projections over roads	m ² @ £P.1 per m ²	
Fences	m @ 3 mils per m.	
Water Towers	m ³ @ 2 mils per m ³	
Wells	@ 500 mils	
Copy of Permit	@ 100 mils each	
Other fees (including application fees)	<u>paid</u>	0 250
Total £P.		0 254

Date 10.7.44

REGIONAL ENGINEER,
for TOWN PLANNING ADVISER.

Regional Engineer,

The above mentioned sum of £P. was duly paid to the District
Officer against Receipt No. dated

Collector of Revenue

حكومة فلسطين

لجنة تنظيم المدن الاقليمية

قائمة الحسابات رقم

لواء

قائم مقام قضاء

الموقع

أرجو أن تحصلوا من السيد

من مبلغ

مقابل رسوم

الاقليمية للابنية المنشور في العدد

G.P.P. 17716-20,000-26-1-43

الرسوم مل جنيه	تفاصيل
	بناء من الصنف الاول
	بناء من الصنف الثاني
	بناء من الصنف الثالث
	بناء من الصنف الرابع
	بناء من الصنف الخامس
	مناقد
	أعمال الصحة
	تصليعات
	حيطان داخلية
	بلكونات على شوارع عامة
	أسوار
	خزانات المياه
	آبار
	نسخة عن رخصة واحدة
	رسوم أخرى (رسم طلب رخصة بناء)

	المجموع بالجنيه

المهندس الاقليمي

عن مستشار تنظيم المدن

التاريخ

طلب رخصة بناء

حضرة رئيس اللجنة الفرعية لترخيص الابنية لمنطقة تنظيم المدن الاقليمية

لواء

أقدم لكم لدوافقة تصسيات لانشاء البناء (البناء الاضافي) المينة تفاسيله أدناه وأرجو منحى الرخصة المطلوبة.
ان البناء الموما اليه سينشأ فى لواء البيس لمنطقة تنظيم المدن الاقليمية .
وأصرح بأن المعلومات المذكورة أدناه هى صحيحة وأن التصسيات المرفقة تبين بالضبط جميع البناء المتوى
انشاؤه والبناء الموجود حالياً على القسيمة مع بيان الحدود بالنقطة .

اسم صاحب الملك وكتبه Joseph Abu Joseph

عنوانه Tailaba

اسم المهندس وكتيته
عنوانه

الموقع - قرية طريب

رقم القطعة قضاء بيس

رقم المشروع الاقليمى رقم القسيمة رقم القسيمة

البناء - صف البناء مبنى سكنى

المواد التى سينشأ منها البناء لغرض

مساحة قطعة الارض ١٦٦

البناء الموجود حالياً ٣٦

البناء المتوى انشاؤه ١٢٦

حجم البناء المتوى انشاؤه ١٢٦

الغاية التى يستعمل لها البناء لغرض

توقيع صاحب الملك Joseph Abu Joseph

التاريخ ١٥ . ٦ . ١٩٦٠

ملاحظات :

توقيع المختار حاملات

ملاحظات :

ملحوظات:

Pay collected
Im. 3193 R.M. 255669
19/6/60

Received
Joseph Abu Joseph

APPLICATION FOR A BUILDING PERMIT.

THE CHAIRMAN,
 BUILDING PERMIT SUB-COMMISSION, REGIONAL PLANNING COMMISSION,
 District,

I submit herewith for approval, plans for the erection of/addition to/a building as per details mentioned hereunder and request that I may be granted the necessary permit.

The building in question will be erected within the..... District, Regional Planning Area.

I hereby declare that the particulars stated hereunder are accurate and the enclosed plans and details show and define correctly all the existing and proposed buildings on the plot.

OWNER — Name and surname.....
 Address.....

ARCHITECT — Name and surname.....
 Address.....

LOCATION — Sub-District..... Village.....
 R.P. Scheme No..... Parcel No.....
 Plot No.....

CONSTRUCTION — Class of Building.....
 Materials to be used.....

AREA — Plot.....
 Existing buildings.....
 Proposed building.....

$$\begin{array}{r} 126 \\ 4 \\ \hline 504 \end{array}$$

CUBICAL CONTENT of proposed building.....

USE OF BUILDING.....

I hereby declare again that the above figures and information are correct.

Signature of owner..... Signature of architect.....

Date..... Signature of mukhtar.....

REMARKS :

Inspected:		Remarks:	
Approved:	21.6.44	Condition:	—
Fees:	254 mils	Invoice No:	3294
	Permit No.: ✓		2500
Cement:	Bags.	Iron:	

S 208

رخصة بناء

لجنة تنظيم المدن للمنطقة الاقليمية

لواء *البراني*

الى السيد *محمد يوسف البراني*

الموقع *البراني*

التاريخ *2. NOV. 1944*

يعمل بهذه الرخصة لمدة سنة واحدة فقط

ان اللجنة الفرعية لرخص الابنية قد وافقت في جلستها المتعقبة في
على الطلب الذي قدمته له
وفقا للتصاريح والخرائط المرفقة عليه وذلك لاستعمال
ووفقا للشروط الخصوصية التالية :

وهذه الموافقة مشترط فيها القيام بجميع الاشغال وفقا لللائحة وقوانين الابنية المعمول بها ولشروط السلطات الصحية ولجنة تنظيم المدن للمنطقة الاقليمية .

المهندس الاقليمي

عن مستشار تنظيم المدن

Al. K. ...

اللجنة الفرعية لرخص الابنية

..... *محمد*

وانني اصرح بتحمل المسؤولية التامة بالقيام بجميع الاشغال المذكورة اعلاه كما هي مبينة في التصميم والخرائط المرفقة ووفقا للشروط المبينة في الرخصة واتعهد بأن اقوم بتطلبات اللجنة الفرعية لرخص الابنية التابعة للجنة تنظيم المدن للمنطقة الاقليمية .

توقيع صاحب الملك *محمد* توقيع المهندس

GOVERNMENT OF PALESTINE.

No.....

REGIONAL PLANNING COMMISSOIN,
..... District

BUILDING PERMIT.

Mr.....

Locality.....

Date.....

VALID FOR ONE YEAR ONLY

The Building Permits Sub-Committee at their meeting held on the.....
have approved your application for the.....
.....

in conformity with the attached signed and approved plans to be utilised as a.....
..... and subject to the following special conditions:—
.....
.....
.....
.....
.....
.....
.....
.....

This approval is also conditional to all work being carried out in strict accordance with Regulations and Byelaws in force, and to the particular requirements of the Health Authority and the Regional Planning Commission.

REGIONAL ENGINEER,
for TOWN PLANNING ADVISER.

CHAIRMAN,
BUILDING PERMITS SUB-COMMITTEE.
.....

I hereby declare that I hold myself fully responsible for the execution of the above-mentioned work as shown on the approval plans in accordance with the conditions laid down in the permit and agree to comply with the requirements of the Building Permits Sub-Committee of the Regional Planning Commission.

Signature of owner.....

Signature of architect.....

Abed Deeb el Haj Ali, Teitaba

DEFENCE REGULATIONS, 1939.

Licence No. 569.

LICENCE is hereby granted to you under Regulation 46 B of the Defence Regulations, 1939, to execute the following building operations subject to the condition that the built-up area does not exceed 72 m².

Erection of two rooms.

2. You are hereby authorized under the Defence (Control of Engineering, Building and Hardware Material) Order, 1942, to use the following materials in quantities not exceeding the quantities set out hereafter for the execution of the building operations authorised as above:

45 bags of cement from Messrs. Magdalan Hajja

432 kgs iron in own possession.

(Sgd.) B. Liphshitz

for H. KENDALL,

TOWN PLANNING ADVISER
for

CONTROLLER OF HEAVY INDUSTRIES.

30.10.44.

T. 9.

THE STATE OF TEXAS, 1912

... a very good ...
... the ...
... the ...

... the ...
... the ...
... the ...



...
...
...

GOVERNMENT OF PALESTINE.

REGIONAL PLANNING COMMISSION,

Invoice No. 3799 Galilee DISTRICT.

The District Officer. Safad

Regional Scheme No. _____ Locality Tectaba

Please collect from M. Abed Deeb Fl Haj Ali
of _____ the sum of £P. 0.902

being fees for Permit No. 2790

payable under the Regional (Town Planning Permit Fees) byelaws published in Palestine

Gazette No. 1189 dated 23. 3. 42

Particulars				Fees	
				£P.	Mils
Class 1 building	m ³	@	2 mils		
Class 2 building	<u>288</u> m ³	@	4 mils	<u>1</u>	<u>152</u>
Class 3 building	m ³	@	5 mils		
Class 4 building	m ³	@	8 mils		
Class 5 building	m ³	@	15 mils		
Openings		@	125 mils each		
Repairs		@	250 mils each		
Sanitary Installations		@	125 mils each		
Internal Walls	m	@	20 mils per m.		
Projections over roads	m ²	@	£P.1 per m ²		
Fences	m	@	3 mils per m.		
Water Towers	m ³	@	2 mils per m ³		
Wells		@	500 mils		
Copy of Permit		@	100 mils each		
Other fees (including application fees)			<u>Paid</u>	<u>0.250</u>	
Total				£P.	<u>0.902</u>

Date 29. 10. 44

Bert
REGIONAL ENGINEER,
for TOWN PLANNING ADVISER.

Regional Engineer,

The above mentioned sum of £P. 0.902 mil was duly paid to the District Officer. Safad against Receipt No. 401950 dated 2-11-49

Jawad
Collector of Revenue

45 Cap approved.

حكومة فلسطين

لجنة تنظيم المدن الاقليمية

قائمة الحسابات رقم

لواء

قائما تصحیح
 الموقع رقم المشروع الاقليمي
 أرجو أن تحصلوا من السيد
 من مبلغ
 مقابل رسوم تدفع بموجب نظام رسوم رخص لمنطقة تنظيم المدن
 الاقليمية للامانة المنشور في العدد من الوقائع الفلسطينية المؤرخ في
 G.P.P. 10673-10000-2-3-44

الرسوم		تفاصيل	
مل	جنيه		
		٢	متر مكعب بمعدل
		٤	متر مكعب بمعدل
		٥	متر مكعب بمعدل
		٨	متر مكعب بمعدل
		١٥	متر مكعب بمعدل
		١٢٥	لكل منفذ
		١٢٥	عن كل قطعة
		٢٥٠	عن كل تصليح
		٢٠	كل متر
		١	كل متر مربع
		٣	كل متر طوبى
		٢	كل متر مكعب
		٥٠٠	للبيتر الواحد
		١٠٠	نسخة عن رخصة واحدة
			رسوم أخرى (رسم طلب رخصة بناء)
		

المجموع بالجنيه

التاريخ

المهندس الاقليمي
 عن مستشار تنظيم المدن

رقم 329 S.

طلب رخصة بناء

حضرة رئيس لجنة تنظيم المدن الاقليمية في لواء.....

اقدم لكم للدوافة طلب رخصة بناء وفقا للتفاصيل المبينة أدناه.

أصرح أنني أعتبر نفسي مسؤولا عن تنفيذ الاشغال وأوافق على أن أعمل وفقا للتعليقات التي تعرضها على اللجنة والسلطات الصحية.

صاحب الملك :

اسمه وكنيته
عنوانه

الموقع :

تضام قرية
رقم القطعة رقم القسيمة

القسيمة :

طول أمتار . عرض أمتار . مساحة أمتار مربعة .
عرض الطرق المجاورة :

(١)
(٢)

البناء الموجود حاليا : (النساحة الخارجية ونوع البناء).

دار للسكن - طول ارتفاع
بنائات أخرى - طول ارتفاع

المواد التي سينشأ منها البناء :

الاساس الحيطان السقف
موقع البناء المنوي انشاؤه : (بعده عن الاملاك المجاورة وعن الطرق المنوي انشاؤها أو الموجودة حاليا).

التصليحات : (وصفها والمواد التي ستستعمل فيها).

ملاحظات :

أصرح أن الأرقام والبيانات المذكورة أعلاه هي صحيحة.

توقيع صاحب الملك
أصرح أن الأرقام والبيانات المذكورة أعلاه قد قرأها أمامي صاحب الملك وقد وقع الطلب بحضوري

التاريخ
توقيع وختم المختار

Fees Collected

Rm 401912 /

31.10.44.

(Signature)

72
283
1152
Inspected: 15.10.44
Approved: H. I. H. V
Fees: 902 ✓

Remarks: ok
Condition: ✓

Invoice No.: 3799

Permit No.: 2790

Beqs. from H.S.L.

Amount: 45

to 569
to D.O. ~~straw~~

from [unclear] on [unclear] [unclear]

M. 3790

APPLICATION FOR A BUILDING PERMIT.

CHAIRMAN,
REGIONAL PLANNING COMMISSION,

No.

..... District.

I submit herewith for your approval an application for a building permit in accordance with the details given below.

I hereby declare that I hold myself fully responsible for the execution of the works and agree to comply with any requirements imposed by the Commission and the Health Authority.

OWNER :

Name and surname

Address

LOCATION :

Sub-District Village Quarter

Block No. Parcel No.

PLOT :

Length metres. Width metres. Areasquare metres

WIDTH OF ABUTTING ROADS :

(1).....metres. (2).....metres.

EXISTING BUILDINGS : (External dimensions and type of building).

PROPOSED BUILDINGS :

Dwelling House :— Length metres Width metres

Height metres. Number of rooms

Other buildings :— Use

Length metres Width metres

Height metres.

MATERIALS :

Foundation Walls Roof

SITUATION OF PROPOSED BUILDING : (Distance from neighbouring property and proposed or existing road).

REPAIRS : (Description and materials to be used)

REMARKS :

I hereby declare that the above information and figures are correct.

Signature of Owner

I hereby declare that the above information and figures were read to me by the owner and that this application was signed in my presence.

Signature & Stamp of Mukhtar.....

رخصة بناء

لجنة تنظيم المدن للمنطقة الاقليمية

رقم ٤٧٩١

لواء الخليل

الى السيد جمال ديبسيف المرئى

الموقع *بها*

التاريخ 2 NOV. 1944

يعمل بهذه الرخصة لمدة سنة واحدة فقط

ان اللجنة الفرعية لرخص الابنية قد وافقت في جلستها المنعقدة في
على الطلب الذى قدمته ل.....
وفقا للتصليحات والحرائط المصدقة والمرفقة طيه وذلك لاستعمال
ووفقا للشروط المحصورة التالية :

وهذه الموافقة مشترط فيها القيام بجميع الاشغال وفقا للانظمة وقوانين الابنية المعمول بها ولشروط السلطات الصحية ولجنة تنظيم المدن للمنطقة الاقليمية .

ب. البنتسي

المهندس الاقليمي
عن مستشار تنظيم المدن

J. Kalfane

رئيس
اللجنة الفرعية لرخص الابنية

وانى اصرح بتحمل المسؤولية التامة بالقيام بجميع الاشغال المذكورة اعلاه كما هي مبينة فى التصميم والحرائط المصدقة ووفقا للشروط المبينة فى الرخصة واتعهد بأن افوم بتطلبات اللجنة الفرعية لرخص الابنية التابعة للجنة تنظيم المدن للمنطقة الاقليمية .

توقيع صاحب الملك *محمد رشيد الخليل*
توقيع المهندس

No.

REGIONAL PLANNING COMMISSOIN,

..... District

BUILDING PERMIT.

Mr.

Locality

Date

VALID FOR ONE YEAR ONLY

The Building Permits Sub-Committee at their meeting held on the.....
have approved your application for the.....
.....
in conformity with the attached signed and approved plans to be utilised as a.....
..... and subject to the following special conditions:—
.....
.....
.....
.....
.....
.....

This approval is also conditional to all work being carried out in strict accordance with Regulations and Byelaws in force, and to the particular requirements of the Health Authority and the Regional Planning Commission.

REGIONAL ENGINEER,
for TOWN PLANNING ADVISER,

CHAIRMAN,
BUILDING PERMITS SUB-COMMITTEE.

I hereby declare that I hold myself fully responsible for the execution of the above-mentioned work as shown on the approval plans in accordance with the conditions laid down in the permit and agree to comply with the requirements of the Building Permits Sub-Committee of the Regional Planning Commission.

Signature of owner.....

Signature of architect.....

Ali Deeb El Rifa'i, Teitaba.

DEFENCE REGULATIONS, 1939.

Licence No. 571.

LICENCE is hereby granted to you under Regulation 46B of the Defence Regulations, 1939, to execute the following building operations subject to the condition that the built-up area does not exceed 72 m²:

Erection of two rooms.

2. You are hereby authorized under the Defence (Control of Engineering, Building and Hardware Material) Order, 1942, to use the following materials in quantities not exceeding the quantities set out hereafter for the execution of the building operations authorised as above:

45 bags of cement from Messrs Magdalen, Haifa

432 kgs iron in own possession.

30.10.44.

(Sgd) B. Liphshitz

for H. KENDALL.

TOWN PLANNING ADVISER

for

CONTROLLER OF HEAVY INDUSTRIES.

T. 9.

GOVERNMENT OF PALESTINE.

REGIONAL PLANNING COMMISSION,

Invoice No. 3798 Jahlee DISTRICT.
 The District Officer..... Safad
 Regional Scheme No. Locality..... Teitaba
 Please collect from Mr. Ali Deeb El Refai
 of..... the sum of L.P.O. 902
 being fees for..... Permit No. 2791
 payable under the Regional (Town Planning Permit Fees) byelaws published in Palestine
 Gazette No. 1189 dated..... 29. 3. 42

Particulars	Fees	
	£P.	Mils
Class 1 building m ³ @ 2 mils		
Class 2 building <u>288</u> m ³ @ 4 mils		<u>1 152</u>
Class 3 building m ³ @ 5 mils		
Class 4 building m ³ @ 8 mils		
Class 5 building m ³ @ 15 mils		
Openings @ 125 mils each		
Repairs @ 250 mils each		
Sanitary Installations @ 125 mils each		
Internal Walls m @ 20 mils per m.		
Projections over roads m ² @ £P.1 per m ²		
Fences m @ 3 mils per m.		
Water Towers m ³ @ 2 mils per m ³		
Wells @ 500 mils		
Copy of Permit @ 100 mils each		
Other fees (including application fees) <u>Paid</u>		<u>0 250</u>
Total	£P.	<u>0 902</u>

Date..... 29. 10. 44
 Regional Engineer,
 The above mentioned sum of £P. 902 mils was duly paid to the District
 Officer..... Safad against Receipt No. 401949 dated 2-11-44
 REGIONAL ENGINEER,
 for TOWN PLANNING ADVISER.
 Collector of Revenue

45 baps approved.

قائمة الحسابات رقم

لوائح

قائمة الحسابات
 الموقع رقم المشروع الاقليمي
 أرجو أن تحصلوا من السيد
 من مبلغ
 مقابل رسوم تدفع بموجب نظام رسوم رخص لمنطقة تنظيم المدن
 الاقليمية للابنية المنشور في العدد من الوقائع الفلسطينية المؤرخ في

G.P.P. 19673-30000-3-2-44

الرسوم		تفاصيل	
مل	جنيه		
		3 ملان	بناء من الصنف الاول
		4 ملات	بناء من الصنف الثاني
		5 ملات	بناء من الصنف الثالث
		8 ملات	بناء من الصنف الرابع
		15 ملا	بناء من الصنف الخامس
		125 ملا	منافذ
		135 ملا	أعمال الصحة
		250 ملا	تصليحات
		20 ملا	حيطان داخلية
		1 جنيه	بلكونات على شوارع عامة
		3 ملات	أسوار
		2 ملان	خزانات المياه
		500 ملا	آبار
		100 مل	نسخة عن رخصة واحدة
			رسوم أخرى (رسم طلب رخصة بناء)
		
			المجموع بالجنيه

التاريخ

المهندس الاقليمي
 عن مستشار تنظيم المدن

S. 3310 نمرة

طلب رخصة بناء

حضرة رئيس لجنة تنظيم المدن الاقليمية في لواء.....

اقدم لكم للدوافقة طلب رخصة بناء وفقا للتفاصيل المبينة أدناه.

أصرح أنني أعتبر نفسي مسؤولا عن تنفيذ الاشغال وأوافق على أن أعدل وفقا للتطلبات التي تعرضها على اللجنة والسلطات الصحية.

صاحب الملك :

اسمه وكنيته.....
عنوانه.....

الموقع :

قضاء.....
رقم القطعة.....
القسيمة :

طول.....
عرض الطرق المجاورة :

(1).....
(2).....

البناء الموجود حاليا : (الساحة الخارجية ونوع البناء).

.....

دار للسكن : طول.....
ارتفاع.....
بنائيات أخرى :.....

طول.....
ارتفاع.....
المواد التي سينشأ منها البناء :

الاساس.....
موقع البناء المنوي انشاؤه : (بعده عن الاملاك المجاورة وعن الطرق المنوي انشاؤها أو الموجودة حاليا).

.....

التصليحات : (وصفها والمواد التي ستستعمل فيها).

.....
ملاحظات :.....

أصرح أن الارقام والبيانات المذكورة أعلاه هي صحيحة.

توقيع صاحب الملك.....
أصرح أن الارقام والبيانات المذكورة أعلاه قد قرأها أمامي صاحب الملك وقد وقع الطلب بحضورى.

التاريخ.....
توقيع وختم المغتار.....

Fees Collected

R. No 401 913

of 21/10/44

Inspected; 15-10-44

Approved; 4-8-44

Fees; 902

Cement; 45

Le 571

Remarks & Condition

Invoice No; 3798

Permit No; 2791

Days; 100

J. 3791

APPLICATION FOR A BUILDING PERMIT.

CHAIRMAN,
REGIONAL PLANNING COMMISSION,

No.

..... District.

I submit herewith for your approval an application for a building permit in accordance with the details given below.

I hereby declare that I hold myself fully responsible for the execution of the works and agree to comply with any requirements imposed by the Commission and the Health Authority.

OWNER :

Name and surname

Address

LOCATION :

Sub-District Village Quarter

Block No. Parcel No.

PLOT :

Length metres. Width metres. Areasquare metres.

WIDTH OF ABUTTING ROADS :

(1).....metres. (2).....metr

EXISTING BUILDINGS : (External dimensions and type of building).

PROPOSED BUILDINGS :

Dwelling House :— Length metres Width metres.

Height metres. Number of rooms

Other buildings :— Use

Length metres Width metres.

Height metres.

MATERIALS :

Foundation Walls Roof

SITUATION OF PROPOSED BUILDING : (Distance from neighbouring property and proposed or existing road).

REPAIRS : (Description and materials to be used)

REMARKS :

I hereby declare that the above information and figures are correct.

Signature of Owner

I hereby declare that the above information and figures were read to me by the owner and that this application was signed in my presence.

Signature & Stamp of Mukhtar.....

RPG/1d (11)

GOVERNMENT OF PALESTINE.

No. 3231.

REGIONAL PLANNING COMMISSION

Galilee District

BUILDING PERMIT.

Mr. Khair Mohd. Ali.

Locality Teitaba.

Date 20.4.44.

VALID FOR ONE YEAR ONLY

The Building Permits Sub-Committee at their meeting held on the 30.4.44. have approved your application for the repair of a well.

in conformity with the attached signed and approved plans to be utilised as a well.

and subject to the following special conditions: Release of 5 bags of cement is authorised. To be collected from District Engineer, Nazareth.

This approval is also conditional to all work being carried out in strict accordance with Regulations and Byelaws in force, and to the particular requirements of the Health Authority and the Regional Planning Commission.

[Signature] REGIONAL ENGINEER, for TOWN PLANNING ADVISER.

[Signature] CHAIRMAN, BUILDING PERMITS SUB-COMMITTEE. Safad.

I hereby declare that I hold myself fully responsible for the execution of the above-mentioned work as shown on the approved plans in accordance with the conditions laid down in the permit and agree to comply with the requirements of the Building Permits Sub-Committee of the Regional Planning Commission.

Signature of owner [Signature]

Signature of architect

15.10.44

حكومة فلسطين

لجنة تنظيم المدن للمنطقة الاقليمية

رقم

رخصة بناء

لواء

الى السيد
الموقع
التاريخ

يعمل بهذه الرخصة لمدة سنة واحدة فقط

ان اللجنة الفرعية لرخص الابنية قد وافقت في جلستها المنعقدة في
على الطلب الذي قدمتموه ل
وفقا للتصاريح والخرائط المصدقة والمرقعة طيه وذلك لاستعمال
ووفقا للشروط الخصوصية التالية

وهذه الموافقة مشترط فيها أيضا القيام بجميع الأشغال وفقا للأنظمة وقوانين الابنية المعمول بها ولشروط
السلطات الصحية واللجنة تنظيم المدن للمنطقة الإقليمية.

المهندس الاقليمي
عن مستشار تنظيم المدن

رئيس
اللجنة الفرعية لرخص الابنية

وانني اصرح بتحمل المسؤولية التامة بالقيام بجميع الأشغال المذكورة أعلاه كما هي مبينة في التصميم
والخرائط المصدقة ووفقا للشروط المبينة في الرخصة وأتمهد بأن أقوم بمتطلبات اللجنة الفرعية لرخص الابنية
التابعة للجنة تنظيم المدن للمنطقة الإقليمية.

توقيع صاحب الملك توقيع المهندس

حكومة فلسطين

طلب رخصة بناء

حضرة رئيس اللجنة الفرعية لترخيص الابنية لمنطقة تنظيم المدن الاقليمية

لواء ~~البلدية~~

أقدم لكم للموافقة تصميمات لانشاء البناء (البناء الاضافي) المينة تفصيله أدناه وأرجو منحى الرخصة المطلوبة.
ان البناء الموما اليه سينشأ فى لواء ~~البلدية~~ لمنطقة تنظيم المدن الاقليمية .
وأصرح بأن المعلومات المذكورة أدناه هى صحيحة وأن التصميمات المرفقة تبين بالضبط جميع البناء المئوى
اشاؤه والبناء الموجود حالياً على القسيمة مع بيان الحدود بالدقة .

اسم صاحب الملك وكتبه ~~محمد محمد علي~~ *Khair Youssef Ali*

عنوانه ~~قرية طيبة~~ *Taystana*

اسم المهندس وكتبه
عنوانه

الموقع - قرية ~~طيبة~~ *safad* قضاء ~~سافد~~

رقم القطعة رقم القسيمة

رقم المشروع الاقليمي رقم التصيغ

البناء - سنق البناء ~~تصليح بئر ماء~~ *General Repair for well*
الواد التى سينشأ منها البناء ~~بئر~~ *بئر*

مساحة قطعة الارض ~~500~~ *1000* ~~مترين~~ *مترين*

البناء الموجود حالياً ~~200~~ *200* ~~مترين~~ *مترين*

البناء المئوى اشاؤه ~~100~~ *100* ~~مترين~~ *مترين*

حجم البناء المئوى اشاؤه ~~100~~ *100* ~~مترين مكعبين~~ *مترين مكعبين*
الغاية التى يبيستعمل لها البناء ~~لشرب~~ *لشرب* ~~لغرض~~ *لغرض* ~~لغرض~~ *لغرض* ~~لغرض~~ *لغرض*

واننى أصرح ثانية بأن الارقام والبيانات المذكورة أعلاه هى صحيحة

توقيع صاحب الملك توقيع المهندس
التاريخ ~~10/1/50~~ *10/1/50*

ملاحظات :
Shaq *Bl* *2231*

OK *Bl* *10/1/44* *5/1/44* *255056* *10/1/44*

APPLICATION FOR A BUILDING PERMIT.

THE CHAIRMAN,
 BUILDING PERMIT SUB-COMMISSION, REGIONAL PLANNING COMMISSION,
 District.

I submit herewith for approval, plans for the erection of/addition to/a building as per details mentioned hereunder and request that I may be granted the necessary permit.

The building in question will be erected within the District, Regional Planning Area.

I hereby declare that the particulars stated hereunder are accurate and the enclosed plans and details show and define correctly all the existing and proposed buildings on the plot.

OWNER — Name and surname

Address

ARCHITECT — Name and surname

Address

LOCATION — Sub-District

Village

R.P. Scheme No.

Parcel No.

Plot No.

CONSTRUCTION — Class of Building

Materials to be used

AREA — Plot

Existing buildings

Proposed building

CUBICAL CONTENT of proposed building

USE OF BUILDING

I hereby declare again that the above figures and information are correct.

Signature of owner

Signature of architect

Date

Signature of mukhtar

REMARKS :

GOVERNMENT OF PALESTINE.

No. 332.....

REGIONAL PLANNING COMMISSION

Galilee District

BUILDING PERMIT.

Mr. Mahmoud Taha Kasem.....

Locality Taitaba.....

Date

VALID FOR ONE YEAR ONLY

The Building Permits Sub-Committee at their meeting held on the 30.4.44 have approved your application for the erection of 2 rooms 4x1m. each

in conformity with the attached signed and approved plans to be utilised as a dwell.

and subject to the following special conditions:

This approval is also conditional to all work being carried out in strict accordance with Regulations and Byelaws in force, and to the particular requirements of the Health Authority and the Regional Planning Commission.

[Signature]

REGIONAL ENGINEER,
for TOWN PLANNING ADVISER.

[Signature]

CHAIRMAN,
BUILDING PERMITS SUB-COMMITTEE.

36781

I hereby declare that I hold myself fully responsible for the execution of the above-mentioned work as shown on the approved plans in accordance with the conditions laid down in the permit and agree to comply with the requirements of the Building Permits Sub-Committee of the Regional Planning Commission.

Signature of owner

Signature of architect

*Thompson
Garrow*

15.10.44

حكومة فلسطين

لجنة تنظيم المدن للمنطقة الاقليمية

رقم

لواء

رخصة بناء

الى السيد

الموقع

التاريخ

يعمل بهذه الرخصة لمدة سنة واحدة فقط

ان اللجنة الفرعية لرخص الابنية قد وافقت في جلستها المتعقدة في

على الطلب الذي قدموه لـ

وفقا للتصاريح والخرائط المصدقة والمرفقة طيه وذلك لاستعمال

ووفقا للشروط الحصرية التالية

وهذه الموافقة مشترط فيها أيضا القيام بجميع الاشغال وفقا للانظمة وقوانين الابنية المعمول بها وشروط السلطات الصحية واللجنة تنظيم المدن للمنطقة الاقليمية.

المهندس الاقليمي
عن مستشار تنظيم المدن

رئيس
اللجنة الفرعية لرخص الابنية

وانني اصرح بتحمل المسؤولية التامة بالقيام بجميع الاشغال المذكورة اعلاه كما هي مينة في التصميم والخرائط المصدقة ووفقا للشروط المينة في الرخصة وأنعهد بأن أقوم بمتطلبات اللجنة الفرعية لرخص الابنية التابعة للجنة تنظيم المدن للمنطقة الاقليمية.

توقيع صاحب الملك

توقيع المهندس

GOVERNMENT OF PALESTINE.

REGIONAL PLANNING COMMISSION,

Invoice No. 2870

Galilee DISTRICT.

The District Officer Safad

Regional Scheme No. Locality Taitaba

Please collect from M^r. Mahmoud Taha Resem

of Taitaba the sum of L.P. 0. 198

being fees for Permit No. 2232

payable under the Regional (Town Planning Permit Fees) byelaws published in

Palestine Gazette No. 1189 dated 23.4.42

Particulars	Fees	
	£P.	Mils
Class 1 building	m ³ @ 2 mils	
Class 2 building	112 m ³ @ 4 mils	0. 448
Class 3 building	m ³ @ 5 mils	
Class 4 building	m ³ @ 8 mils	
Class 5 building	m ³ @ 15 mils	
Openings	@ 125 mils each	
Repairs	@ 250 mils each	
Sanitary Installations	@ 125 mils each	
Internal Walls	m @ 20 mils per m.	
Projections over roads	m ² @ £P.1 per m ²	
Fences	m @ 3 mils per m.	
Water Towers	m ³ @ 2 mils per m ³	
Wells	@ 500 mils	
Copy of Permit	@ 100 mils each	
Other fees (including application fees)	Paid.	0. 250
Total	£P.	0. 198

Date 5.5.44

REGIONAL ENGINEER,
for TOWN PLANNING ADVISER.

Regional Engineer,

The above mentioned sum of £P. 0. 198 was duly paid to the District Officer Safad against Receipt No. 255282 dated 23/5/44.

Collector of Revenue

حكومة فلسطين

لجنة تنظيم المدن الاقليمية
لواء.....

قائمة الحسابات رقم.....

فاتمام قضاء.....

الموقع..... رقم المشروع الاقليمي.....

أرجو أن تحصلوا من السيد.....

من..... مبلغ.....

مقابل رسوم..... تدفع بموجب نظام رسوم رخص لمنطقة تنظيم المدن

الاقليمية للابنية المنشور في العدد..... من الوقائع الفلسطينية المؤرخ في.....

G.P.P. 17716-20,000-26-1-43

الرسوم مل جنيه	تفاصيل
	بناء من الصنف الاول
	بناء من الصنف الثاني
	بناء من الصنف الثالث
	بناء من الصنف الرابع
	بناء من الصنف الخامس
	مناقد
	أعمال الصحة
	تصليحات
	حيطان داخلية
	بلكونات على شوارع عامة
	أسوار
	خزانات المياه
	آبار
	نسخة عن رخصة واحدة
	رسوم أخرى (رسم طلب رخصة بناء)

	المجموع بالجنيه

٢٢١-

التاريخ.....

المهندس الاقليمي

عن مستشار تنظيم المدن

R.E.

Application is
re-submitted furnished
with further details.

Ref. your RPC/101

of 12/3/44 to

Applicant.

5/4/44.

H. H. H. H.

Clerk, D.A.,

Safat.

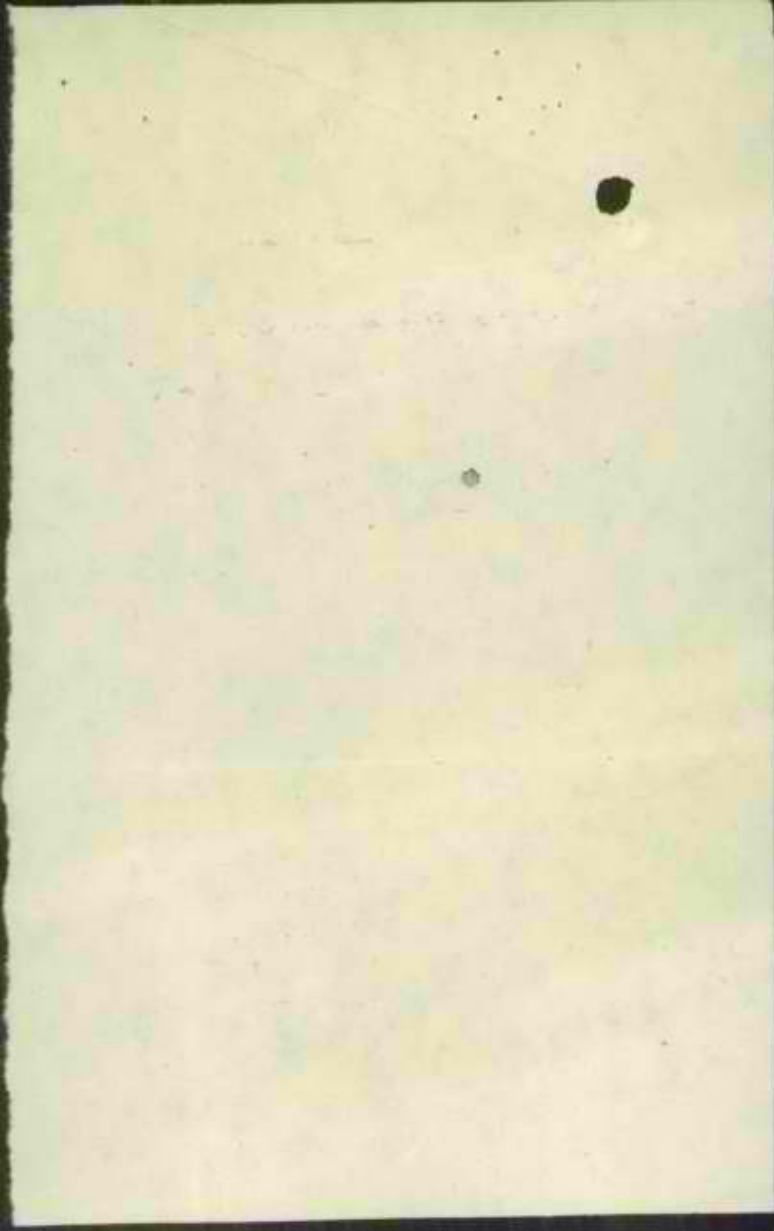

طلب رخصة بناء

حضرة رئيس اللجنة الفرعية لترخيص الابنية لمنطقة تنظيم المدن الاقليمية

لواء ~~الجنوب~~ ^{الجنوب}

اقدم لكم للدواقة تصميمات لانشاء البناء (البناء الاضافي) المينة تفاسيله اذناه واأرجو متعي الرخصة المطلوبة.
ان البناء التوما اليه سينشأ في لواء ~~الجنوب~~ لمنطقة تنظيم المدن الاقليمية.
وأصرح بأن المعلومات المذكورة اذناه هي صحيحة وأن التصميمات المرفقة تبين بالضبط حجم البناء المتوى
انشاؤه والبناء الموجود حالياً على القسيمة مع بيان الحدود بالدقة.

اسم صاحب الملك وكنيته Mahmood Taha Kasem

عنوانه Teytaba

اسم المهندس وكنيته

عنوانه

الموقع - قرية طابيا قضاء Safad

رقم القطعة رقم القسيمة

رقم المشروع الاقليمي رقم القسيمة

البناء - صنف البناء erection of 2 rooms

المواد التي سينشأ منها البناء stone lime

مساحة قطعة الارض بنود وبن أمتار

البناء الموجود حالياً

البناء المتوى انشاؤه 4x4 corsh أمتار مربعة

حجم البناء المتوى انشاؤه 9x أمتار مكعبة

الغاية التي يستعمل لها البناء Dwelling

وانى اصرح ثانية بأن الارقام والبيانات المذكورة اعلاه هي صحيحة

توقيع صاحب الملك

التاريخ 2/2/50

ملاحظات :

توقيع المختار حاله

التاريخ 20/1/50

app

فees collected

R N° 254772

P. 2232
T. 2870

6/3/44
S 185

16
x 3.5
80
48
560
72
112
44
448
2282

448
250
198

APPLICATION FOR A BUILDING PERMIT.

THE CHAIRMAN,
BUILDING PERMIT SUB-COMMISSION, REGIONAL PLANNING COMMISSION,

.....District.

I submit herewith for approval, plans for the erection of/addition to/a building as per details mentioned hereunder and request that I may be granted the necessary permit.

The building in question will be erected within the.....District, Regional Planning Area.

I hereby declare that the particulars stated hereunder are accurate and the enclosed plans and details show and define correctly all the existing and proposed buildings on the plot.

OWNER — Name and surname.....

Address.....

ARCHITECT — Name and surname.....

Address.....

LOCATION — Sub-District..... Village.....

R.P. Scheme No..... Parcel No.....

Plot No.....

CONSTRUCTION — Class of Building.....

Materials to be used.....

AREA — Plot.....

Existing buildings.....

Proposed building.....

CUBICAL CONTENT of proposed building.....

USE OF BUILDING.....

I hereby declare again that the above figures and information are correct.

Signature of owner.....

Signature of architect.....

Date.....

Signature of mukhtar.....

REMARKS :

Handwritten notes:
100 yds
4/12/40

GOVERNMENT OF PALESTINE.

No. **2330**.....

REGIONAL PLANNING COMMISSION

.. **Safilee** District

BUILDING PERMIT.

Mr. **Abd. Deeb Haj Ali**.....

Locality **Taitaba**.....

Date **26.5.44**.....

VALID FOR ONE YEAR ONLY

The Building Permits Sub-Committee at their meeting held on the **20.4.44**.....
have approved your application for the **erection of 2 rooms 6x6m. each**.....

in conformity with the attached signed and approved plans to be utilised as a **dwell**.....
and subject to the following special conditions :

This approval is also conditional to all work being carried out in strict accordance with
regulations and Byelaws in force, and to the particular requirements of the Health Authority
and the Regional Planning Commission.

[Signature]
REGIONAL ENGINEER,
for TOWN PLANNING ADVISER.

[Signature]
CHAIRMAN,
BUILDING PERMITS SUB-COMMITTEE.

Safad.....

I hereby declare that I hold myself fully responsible for the execution of the above-
mentioned work as shown on the approved plans in accordance with the conditions laid down
in the permit and agree to comply with the requirements of the Building Permits Sub-
Committee of the Regional Planning Commission.

Signature of owner *[Signature]*.....

Signature of architect

F. 15.10.44

حكومة فلسطين

لجنة تنظيم المدن للمنطقة الاقليمية

رخصة بناء

لواء

رقم

الى السيد

الموقع

التاريخ

يعمل بهذه الرخصة لمدة سنة واحدة فقط

ان اللجنة الفرعية لرخص الابنية قد وافقت في جلستها المنعقدة في

على الطلب الذي قدمتموه ل

وفقا للتصاريح والخرائط المصدقة والمرقعة طيه وذلك لاستعمال

ووفقا للشروط الخصوصية التالية

وهذه الموافقة مشروط فيها أيضا القيام بجميع الأشغال وفقا للانظمة وقوانين الابنية المعمول بها ولشروط
المكاتبات الصحية واللجنة تنظيم المدن للمنطقة الاقليمية.

المهندس الاقليمي
عن مستشار تنظيم المدن

رئيس
اللجنة الفرعية لرخص الابنية

وانني اصرح بحمل المسؤولية التامة بالقيام بجميع الأشغال المذكورة أعلاه كما هي مينة في التصميم
والخرائط المصدقة ووفقا للشروط المينة في الرخصة وأنهمد بأن أقوم بمتطلبات اللجنة الفرعية لرخص الابنية
التابعة للجنة تنظيم المدن للمنطقة الاقليمية.

توقيع صاحب الملك

توقيع المهندس

GOVERNMENT OF PALESTINE.

REGIONAL PLANNING COMMISSION,

voice No. 2871

Galilee DISTRICT.

The District Officer Safad

Regional Scheme No. Locality Tairaba

Please collect from Mr. Abed Deab Hay Ali
of Tairaba the sum of LP. 0.694

being fees for P. No. 2230

payable under the Regional (Town Planning Permit Fees) byelaws published in Palestine Gazette No. 1189 dated 23.3.42

Particulars	Fees	
	£P.	Mils
Class 1 building	m ³ @ 2 mils	
Class 2 building	236 m ³ @ 4 mils	0. 944
Class 3 building	m ³ @ 5 mils	
Class 4 building	m ³ @ 8 mils	
Class 5 building	m ³ @ 15 mils	
Openings	@ 125 mils each	
Repairs	@ 250 mils each	
Sanitary Installations	@ 125 mils each	
internal Walls	m @ 20 mils per m.	
Projections over roads	m ² @ £P.1 per m ²	
Fences	m @ 3 mils per m.	
Water Towers	m ³ @ 2 mils per m ³	
Wells	@ 500 mils	
Copy of Permit	@ 100 mils each	
Other fees (including application fees)	Paid.	0. 250
Total		£P. 0. 694

Date 5.5.44

Blyth
REGIONAL ENGINEER,
for TOWN PLANNING ADVISER.

Regional Engineer,

The above mentioned sum of £P. 0.694 was duly paid to the District Officer Safad against Receipt No. 25550.9 dated 26/5/44.

H. Abdel Wahab
Collector of Revenue

حكومة فلسطين

لجنة تنظيم المدن الاقليمية

قائمة الحسابات رقم

.....

فاتمام قضاء

الموقع رقم المشروع الاقليمي

أرجو أن تحصلوا من السيد

من مبلغ

مقابل رسوم تدفع بموجب نظام رسوم رخص لمنطقة تنظيم المدن

الاقليمية للايئة المنشور في العدد من الوقائع الفلسطينية المؤرخ في

G.P.P. 17716-30,000-38-1-43

الرسوم مل جنيه	تفاصيل
	بناء من الصنف الاول
	بناء من الصنف الثاني
	بناء من الصنف الثالث
	بناء من الصنف الرابع
	بناء من الصنف الخامس
	منازل
	أعمال الصحة
	تصليجات
	خيطان داخلية
	بلكونات على شوارع عامة
	أسوار
	خزانات المياه
	آبار
	نسخة عن رخصة واحدة
	رسوم أخرى (رسم طلب رخصة بناء)

	المجموع بالجنيه

.....

التاريخ

المهندس الاقليمي
عن مستشار تنظيم المدن

طلب رخصة بناء

حضرة رئيس اللجنة الفرعية لترخيص الابنية لمنطقة تنظيم المدن الاقليمية

لواء الخليل

اقدم لكم للدواقة تصميمات لانشاء البناء (البناء الاضافي) المبينة تفصيله اذناه وارجو منحي الرخصة المطلوبة. ان البناء الموما اليه سينشأ في لواء الخليل... المنطقة تنظيم المدن الاقليمية. واصرح بأن المعلومات المذكورة اذناه هي صحيحة وأن التصميمات الرفقة تبين بالضبط جميع البناء المنوي انشاؤه والبناء الموجود حالياً على القسيمة مع بيان الحدود بالدقة.

اسم صاحب الملك وكنيته... *سيد دالي حاج علي* ... عنوانه... *قرية طيحا*

اسم المهندس وكنيته... *Tajkaha* ... عنوانه...

الموقع - قرية... *طيحا* ... قضاء... *طرح*

رقم القطعة... رقم القسيمة... رقم القسيمة

رقم المشروع الاقليمي... صنف البناء... *creation of 2 rooms*

المواد التي سينشأ منها البناء... *stone lime*

مساحة قطعة الارض... *6x6*

البناء الموجود حالياً

البناء المنوي انشاؤه

حجم البناء المنوي انشاؤه

الغاية التي يستعمل لها البناء... *Dwelling*

وانني اصرح ثانية بأن الارقام والبيانات المذكورة اعلاه هي صحيحة

توقيع صاحب الملك... توقيع المهندس

التاريخ... توقيع المختار

ملاحظات:

Handwritten calculations: 36, 33.5, 190, 108, 118.0, 118, 76, 236, 14, 944, 250, 28294

Handwritten notes: app 20.4.44

Handwritten note: Fees collected

P. 2230.

R. no 254893

S/184

no. 2871

Handwritten signature/initials

APPLICATION FOR A BUILDING PERMIT.

THE CHAIRMAN,
BUILDING PERMIT SUB-COMMISSION, REGIONAL PLANNING COMMISSION,

.....District.

I submit herewith for approval, plans for the erection of/addition to/a building per details mentioned hereunder and request that I may be granted the necessary permit.

The building in question will be erected within the.....District, Regional Planning Area.

I hereby declare that the particulars stated hereunder are accurate and the enclosed plans and details show and define correctly all the existing and proposed buildings on the plot.

OWNER — Name and surname.....

Address.....

ARCHITECT — Name and surname.....

Address.....

LOCATION — Sub-District..... Village.....

R.P. Scheme No..... Parcel No.....

Plot No.....

CONSTRUCTION — Class of Building.....

Materials to be used.....

AREA — Plot.....

Existing buildings.....

Proposed building.....

CUBICAL CONTENT of proposed building.....

USE OF BUILDING.....

I hereby declare again that the above figures and information are correct.

Signature of owner..... Signature of architect.....

Date..... Signature of mukhtar.....

REMARKS :

GOVERNMENT OF PALESTINE.

No. 3

REGIONAL PLANNING COMMISSION

Galilee... District

BUILDING PERMIT.

Mr. Ali Dosh Rifai.

Locality Taitaba.

Date 26.5.44.

VALID FOR ONE YEAR ONLY

The Building Permits Sub-Committee at their meeting held on the 20.4.44. have approved your application for the erection of 2 rooms 4x6m. each.

in conformity with the attached signed and approved plans to be utilised as a dwell.

and subject to the following special conditions:

This approval is also conditional to all work being carried out in strict accordance with Regulations and Byelaws in force, and to the particular requirements of the Health Authority and the Regional Planning Commission.

REGIONAL ENGINEER,
for TOWN PLANNING ADVISER.

CHAIRMAN,
BUILDING PERMITS SUB-COMMITTEE.
Sa'ad.

I hereby declare that I hold myself fully responsible for the execution of the above-mentioned work as shown on the approved plans in accordance with the conditions laid down in the permit and agree to comply with the requirements of the Building Permits Sub-Committee of the Regional Planning Commission.

Signature of owner

Signature of architect

F. 15.10.44

حكومة فلسطين

لجنة تنظيم المدن للمنطقة الاقليمية

رقم

لواء

رخصة بناء

الى السيد

الموقع

التاريخ

يعمل بهذه الرخصة لمدة سنة واحدة فقط

ان اللجنة الفرعية لرخص الابنية قد وافقت في جلستها المتعقدة في

على الطلب الذي قدمتموه لـ

وفقا للتصاريح والخرائط المصدقة والمرفقة طيه وذلك لاستعمال

ووفقا للشروط الخصوصية التالية

وهذه الموافقة مشترط فيها أيضا القيام بجميع الاشغال وفقا للانظمة وقوانين الابنية المعمول بها واشروط السلطات الصحية واللجنة تنظيم المدن للمنطقة الاقليمية.

المهندس الاقليمي
عن مستشار تنظيم المدن

رئيس
اللجنة الفرعية لرخص الابنية

واتى اصرح بتحمل المسؤولية التامة بالقيام بجميع الاشغال المذكورة اعلاه كما هي مبينة في التصميم والخرائط المصدقة ووفقا للشروط المبينة في الرخصة وأتعهد بأن أقوم بتطلبات اللجنة الفرعية لرخص الابنية التابعة للجنة تنظيم المدن للمنطقة الاقليمية.

توقيع صاحب الملك توقيع المهندس

GOVERNMENT OF PALESTINE.

REGIONAL PLANNING COMMISSION,

Invoice No. 2872

Galilee DISTRICT.

The District Officer Safad.

Regional Scheme No. Locality Taitaba

Please collect from M. Z. Ali Deab Rifai

of Taitaba the sum of £P. 0.198

being fees for Permit No. 2229

payable under the Regional (Town Planning Permit Fees) byelaws published in Palestine Gazette No. 1189 dated 23.4.42

Particulars	Fees	
	£P.	Mils
Class 1 building	m ³ @ 2	
Class 2 building	112 m ³ @ 4	0 448
Class 3 building	m ³ @ 5	
Class 4 building	m ³ @ 8	
Class 5 building	m ³ @ 15	
Openings	@ 125	
Repairs	@ 250	
Sanitary Installations	@ 125	
internal Walls	m @ 20	
Projections over roads	m ² @ £P.1	
Fences	m @ 3	
Water Towers	m ³ @ 2	
Wells	@ 500	
Copy of Permit	@ 100	
Other fees (including application fees)	Paid.	0 250
Total £P.		0 198

Date 5.5.44

[Signature]
REGIONAL ENGINEER,
for TOWN PLANNING ADVISER.

Regional Engineer,

The above mentioned sum of £P. 0.198 was duly paid to the District Officer Safad against Receipt No. 285509 dated 26/5/44

[Signature]
Collector of Revenue

حكومة فلسطين

تنظيم المدن الاقليمية

قائمة الحسابات رقم

لواء

قائم مقام قضاء

الموقع

أرجو أن تحصلوا من السيد

من مبلغ

مقابل رسوم

الاقليمية للاينة المنشور في العدد

G.P.P. 17716-20,000-20-1-40

الرسوم مل جنيه	تفاصيل
	بناء من الصنف الاول
	بناء من الصنف الثاني
	بناء من الصنف الثالث
	بناء من الصنف الرابع
	بناء من الصنف الخامس
	مناقد
	أعمال الصحة
	تصليحات
	حيطان داخلية
	بلكونات على شوارع عامة
	أسوار
	خزانات المياه
	آبار
	نسخة عن رخصة واحدة
	رسوم أخرى (رسم طلب رخصة بناء)

	المجموع بالجنيه

المهندس الاقليمي
عن مستشار تنظيم المدن

التاريخ

طلب رخصة بناء

حضرة رئيس اللجنة الفرعية لترخيص الابنية لمنطقة تنظم المدن الاقليمية

6. APR 1944

لواء...
اقدم لكم للموافقة تصميمات لانشاء البناء (البناء الاضاق) المبنية بمجامله اذناه وأرجو منعي الرخصة المطلوبة.
ان البناء الموما اليه سينشأ في لواء...
وأصرح بأن المعلومات المذكورة اذناه هي صحيحة وأن التصميمات المرفقة تين بالضبط جميع البناء المنوي اشاءه والبناء الموجود حالياً على القسيمة مع بيان الحدود بالدقة.

اسم صاحب الملك وكتيبه... علي سيد الزباجي

عنوانه... حارة طابحا

اسم المهندس وكتيبه...
عنوانه...

الموقع - قرية... طابحا... قضاء... safad.

رقم القطعة...
رقم القسيمة...

رقم الشروع الاقليمي...
رقم القسيمة...

البناء - صنف البناء...
المواد التي سينشأ منها البناء...

مساحة قطعة الارض...
البناء الموجود حالياً...

أمتار مربعة...
البناء المنوي اشاءه...

أمتار مربعة...
حجم البناء المنوي اشاءه...

أمتار مربعة...
الغاية التي سيستعمل لها البناء...

أمتار مكعبة...
وانى اصرح ثانية بأن الأرقام والبيانات المذكورة اعلاه هي صحيحة

التاريخ...
توقيع صاحب الملك...
توقيع المختار...
ملاحظات:

Building

توقيع صاحب الملك...
توقيع المختار...

التاريخ...
ملاحظات:

ملاحظات:

ملاحظات:

ملاحظات:

ملاحظات:

ملاحظات:

ملاحظات:

ملاحظات:

332
x 3.5
160
46
412

112
x 4
448
250
198

app 21.4

Res collected

P. 2229.

R. m 254.893

S/183

8no. 2872.

25/4/44 H

APPLICATION FOR A BUILDING PERMIT.

THE CHAIRMAN,
BUILDING PERMIT SUB-COMMISSION, REGIONAL PLANNING COMMISSION,
..... District.

I submit herewith for approval, plans for the erection of/addition to/a building as per details mentioned hereunder and request that I may be granted the necessary permit.

The building in question will be erected within the District, Regional Planning Area.

I hereby declare that the particulars stated hereunder are accurate and the enclosed plans and details show and define correctly all the existing and proposed buildings on the plot.

OWNER — Name and surname.....

Address.....

ARCHITECT — Name and surname.....

Address.....

LOCATION — Sub-District.....

Village.....

R.P. Scheme No.....

Parcel No.....

Plot No.....

CONSTRUCTION — Class of Building.....

Materials to be used.....

AREA — Plot.....

Existing buildings.....

Proposed building.....

CUBICAL CONTENT of proposed building.....

USE OF BUILDING.....

I hereby declare again that the above figures and information are correct.

Signature of owner.....

Signature of architect.....

Date.....

Signature of mukhtar.....

REMARKS :

APG/101

APG/101.

12th March, 1944.

Mr.
Mahmoud Taha El Qasem,
TEPCABA.

Sir,

I have the honour to inform you that I am not in a position to consider your application dated 6.3.44 for the extension of the 2 rooms, since no details regarding existing and proposed buildings was submitted. I return herewith the application for properly filling it in.

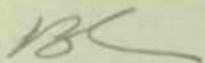

REGIONAL ENGINEER.
for TOWN PLANNING ADVISER.

Copy to:- District Officer, Safad.

2-MAR-50

RPG/101

GOVERNMENT OF PALESTINE.

APPLICATION FOR A BUILDING PERMIT.

THE CHAIRMAN,
BUILDING PERMIT SUB-COMMISSION, REGIONAL PLANNING COMMISSION,
Galilee District. No.

I submit herewith for approval, plans for the erection of/addition to/a building as per details mentioned hereunder and request that I may be granted the necessary permit.
The building in question will be erected within the District, Regional Planning Area.

I hereby declare that the particulars stated hereunder are accurate and the enclosed plans and details show and define correctly all the existing and proposed buildings on the plot.

OWNER — Name and surname Mahmoud Taha El Bassem
Address Teitaba

ARCHITECT — Name and surname
Address

LOCATION — Sub-District Safad Village Teitaba
Reg. Block No. Parcel No.
R.P. Scheme No. Plot No.

CONSTRUCTION — Class of Building Construction of two rooms in the same dwelling house.
Materials to be used sand & stones

AREA — Plot Square metres
Existing buildings 1 dunam Square metres
Proposed building 2 Square metres

CUBICAL CONTENT of proposed building Cubic metres

USE OF BUILDING two rooms for dwelling (extension)

I hereby declare again that the above figures and information are correct.

Signature of owner Signature of architect
Date 6/3/1944 Signature of mukhtar [Signature]

REMARKS :

rejected



*for collection
K.No 214 722
A 6/5/44
185*

J 2818

S/182

בקשת רשיון לבנין

לכב'

ר"ר גדת המשנה לרשיונות בנין שליד הועדה הגלילית לתיכון ערים.

מס'

מחוז

הנני מתכבד להגיש בזה לאשור, תכניות להקמת בנין / או תוספת / כמפורט בפרטים הבאים להלן ולבקש את כבי' לתת לי את הרשיון הדרוש.

הבנין האמור יוקם בתחום האזור הגלילי לתיכון ערים שבמחוז

הנני מצהיר בזה כי הפרטים המובאים להלן הם נכונים וכי התרשימים ופרטי התרשימים המצורפים בזה מראים ומגדירים בדיוק את כל הבנינים הקיימים על המגרש, וכן את הבנינים שעומדים להקימם עליו.

בעל הבנין

השם ושם המשפחה

הכתבת

האדריכל

השם ושם המשפחה

הכתבת

המקום

הנפה

הכפר

גוש מ'

חלקה מס'

מגרש מס'

תכנית גלילית מס'

בנין

סוג הבנין

המרי הבנין שעומדים להשתמש בהם

השטח

המגרש

בנינים קיימים

מטרים מרובעים

בנינים שעומדים להקימם

" "

נפה הבנין

שעומדים להקימו

מטרים מעוקבים

שמוש הבנין

הנני חוזר ומצהיר כי המספרים והפרטים הנ"ל הם נכונים.

חתימת האדריכל:

חתימת בעל הבנין:

חתימת המוכתר:

התאריך:

ר"ת:

GOVERNMENT OF PALESTINE.

No. 1991.

REGIONAL PLANNING COMMISSION
Galilee District

BUILDING PERMIT.

Mr. Khaled Shana'a.

Locality Teitaba.

Date 5.3.44.

VALID FOR ONE YEAR ONLY

The Building Permits Sub-Committee at their meeting held on the 5.3.44. have approved your application for the repair of a well. As instructed by the Regional Engineer. As instructed by the Regional Engineer in conformity with the attached signed and approved plans to be utilised as a well.

and subject to the following special conditions :

Release of 4 bags of cement is approved by the Controller of Heavy Industries in his 22/1A of 28.12.43 to Regional Engin. Haifa, cement to be collected from Civil Engineer, Nazareth

This approval is also conditional to all work being carried out in strict accordance with Regulations and Byelaws in force, and to the particular requirements of the Health Authority and the Regional Planning Commission.

[Signature]

REGIONAL ENGINEER,
for TOWN PLANNING ADVISER.

[Signature]

CHAIRMAN,
BUILDING PERMITS SUB-COMMITTEE.

~~XXXXXXXX~~ Safad.

I hereby declare that I hold myself fully responsible for the execution of the above-mentioned work as shown on the approved plans in accordance with the conditions laid down in the permit and agree to comply with the requirements of the Building Permits Sub-Committee of the Regional Planning Commission.

Signature of owner

[Handwritten signature]

Signature of architect

حكومة فلسطين

لجنة تنظيم المدن للمنطقة الاقليمية

رقم.....

رخصة بناء

لواء.....

الى السيد.....
الموقع.....
التاريخ.....

يعمل بهذه الرخصة لمدة سنة واحدة فقط

ان اللجنة الفرعية لرخص الابنية قد وافقت في جلستها المنعقدة في
على الطلب لدى قدموه ل.....
وفقا للتصاريح والخرائط المصدقة والمرقمة طيه وذلك لاستعمال.....
ووفقا للشروط الخصوصية التالية

وهذه الموافقة مشترط فيها أيضا القيام بجميع الأشغال وفقا للانظمة وقوانين الابنية المعمول بها والشروط
السلطات الصحية واللجنة تنظيم المدن للمنطقة الاقليمية.

المهندس الاقليمي
عن مستشار تنظيم المدن

رئيس
اللجنة الفرعية لرخص الابنية

وانني اصرح بتحمل المسؤولية التامة بالقيام بجميع الاشغال المذكورة اعلاه كما هي مبينة في التصميم
والخرائط المصدقة ووفقا للشروط المبينة في الرخصة واتعهد بأن أقوم بمتطلبات اللجنة الفرعية لرخص الابنية
التابعة للجنة تنظيم المدن للمنطقة الاقليمية.

توقيع صاحب الملك..... توقيع المهندس.....

RPG/101

GOVERNMENT OF PALESTINE.

DISTRICT OFFICES
SAFAD
No. 1944 No. 5154
GOVERNMENT OF PALESTINE

APPLICATION FOR A BUILDING PERMIT.

THE CHAIRMAN,
BUILDING PERMIT SUB-COMMISSION, REGIONAL PLANNING COMMISSION,

Cyhalice District.

I submit herewith for approval, plans for the erection of/addition to/a building as per details mentioned hereunder and request that I may be granted the necessary permit.

The building in question will be erected within the District, Regional Planning Area.

I hereby declare that the particulars stated hereunder are accurate and the enclosed plans and details show and define correctly all the existing and proposed buildings on the plot.

OWNER — Name and surname *Khaled Shamsia*

Address *Titaba*

ARCHITECT — Name and surname

Address

LOCATION — Sub-District *Safad* Village *Titaba*

Reg. Block No. Parcel No.

R.P. Scheme No. Plot No.

CONSTRUCTION — Class of Building *repair of well*

Materials to be used *sand & Cement (10 bags)*

AREA — Plot *150 meters* Square metres

Existing buildings *24* Square metres

Proposed building *repair* Square metres

CUBICAL CONTENT of proposed building Cubic metres

USE OF BUILDING *well for drinking water*

I hereby declare again that the above figures and information are correct.

Signature of owner *[Signature]*

Signature of architect

Date *1/3/44*

Signature of mukhtar

REMARKS :

I 2507
4 bags approved
5.3.44
P.1991
for collected
N. No 254264
7/1/3/44

[Signature]

בקשת רשיון לבנין

לכב'

יו"ר ועדת המשנה לרשיונות בנין שליד הועדה הגלילית לתיכון ערים.

מס'

מחוז

הנני מתכבד להגיש בזה לאשור, הכניית להקמת בנין / או תוספת / כמפורט בפרטים הבאים להלן ולבקש את כבי' לתת לי את הרשיון הדרוש.

הבנין האמור יוקם בתחום האזור הגלילי לתיכון ערים שבמחוז

הנני מצהיר בזה כי הפרטים המובאים להלן הם נכונים וכי התרשימים ופרטי התרשימים המצורפים בזה מראים ומגדירים בדיוק את כל הבנינים הקימים על המגרש, וכן את הבנינים שעומדים להקים עליו.

בעל הבנין

השם ושם המשפחה

הכתבת

האדריכל

השם ושם המשפחה

הכתבת

המקום

הנפה

הכפר

גוש מ'

חלקה מס'

מגרש מס'

תכנית גלילית מס'

הבניה

סוג הבנין

חמרי הבנין שעומדים להשתמש בהם

השטח

המגרש

מטרים מרובעים

בנינים קימים

" "

בנינים שעומדים להקים

" "

נפח הבנין

שעומדים להקימו

מטרים מעוקבים

שמוש הבנין

הנני חוזר ומצהיר כי המספרים והפרטים הנ"ל הם נכונים.

חתימת האדריכל:

חתימת בעל הבנין:

חתימת המוכתר:

התאריך:

הערות:

GOVERNMENT OF PALESTINE.

No 1912.....

REGIONAL PLANNING COMMISSION
Galilee District

BUILDING PERMIT.

Mr. Rashid Shana'a.....

Locality Teitaba.....

Date 5.3.44.....

VALID FOR ONE YEAR ONLY

The Building Permits Sub-Committee at their meeting held on the 5.3.44.....
have approved your application for the repair of a well. ~~As requested~~.....

As instructed by the Regional Engineer.

in conformity with the attached signed and approved plans to be utilised as a well.....

..... and subject to the following special conditions :
release of 4 bags of cement is approved by the Controller
of Heavy Industries in his 22/1A of 28.12.43 to Regional Engineer
if, cement to be collected from Dist. Engineer, Nazareth
Be

This approval is also conditional to all work being carried out in strict accordance with
Regulations and Byelaws in force, and to the particular requirements of the Health Authority
and the Regional Planning Commission.

[Signature]
REGIONAL ENGINEER,
for TOWN PLANNING ADVISER.

[Signature]
CHAIRMAN,
BUILDING PERMITS SUB-COMMITTEE.
~~XXXXXXXXXXXX~~ Safad.

I hereby declare that I hold myself fully responsible for the execution of the above-
mentioned work as shown on the approved plans in accordance with the conditions laid down
in the permit and agree to comply with the requirements of the Building Permits Sub-
Committee of the Regional Planning Commission.

Signature of owner *[Signature]*.....

Signature of architect

حكومة فلسطين

لجنة تنظيم المدن للمنطقة الاقليمية

رخصة بناء

لواء

رقم

الى السيد
الموقع
التاريخ

يعمل بهذه الرخصة لمدة سنة واحدة فقط

ان اللجنة الفرعية لرخص الابنية قد وافقت في جلستها المنعقدة في
على الطلب لدى قدمتموه ل
وفقا للتصاريح والخرائط المصدقة والمرفقة طيه وذلك لاستعمال
ووفقا للشروط الخصوصية التالية

وهذه الموافقة مشترط فيها أيضا القيام بجميع الأشغال وفقا للانظمة وقوانين الابنية المعمول بها وشروط
السلطات الصحية واللجنة تنظيم المدن للمنطقة الاقليمية.

المهندس الاقليمي
عن مستشار تنظيم المدن

رئيس
اللجنة الفرعية لرخص الابنية

وانني اصرح بتحمل المسؤولية التامة بالقيام بجميع الاشغال المذكورة أعلاه كما هي مبينة في التصميم
والخرائط المصدقة ووفقا للشروط المبينة في الرخصة وأتعهد بأن أقوم بمتطلبات اللجنة الفرعية لرخص الابنية
التابعة للجنة تنظيم المدن للمنطقة الاقليمية.

توقيع صاحب الملك توقيع المهندس

GOVERNMENT OF PALESTINE.

No 1912.....

REGIONAL PLANNING COMMISSION
~~Galilee~~ District

BUILDING PERMIT.

Mr. Rashid Shana'a.....

Locality Teitaba.....

Date 5.3.44.....

VALID FOR ONE YEAR ONLY

The Building Permits Sub-Committee at their meeting held on the 5.3.44.....
have approved your application for the ~~repair of a well.~~ ~~As instructed~~.....

~~As instructed by the Regional Engineer.~~

in conformity with the attached signed and approved plans to be utilised as a well.....

and subject to the following special conditions :

~~release of 4 bags of cement is approved by the Controller of Heavy Industries in his EP/1A of 28.12.43 to Regional Engineer ifa, cement to be collected from Dist Engineer, Nazareth~~

This approval is also conditional to all work being carried out in strict accordance with Regulations and Byelaws in force, and to the particular requirements of the Health Authority and the Regional Planning Commission.

[Signature]
REGIONAL ENGINEER,

for TOWN PLANNING ADVISER.

[Signature]
CHAIRMAN,

BUILDING PERMITS SUB-COMMITTEE.

~~XXXXXXXXXXXX~~ Safad.

I hereby declare that I hold myself fully responsible for the execution of the above-mentioned work as shown on the approved plans in accordance with the conditions laid down in the permit and agree to comply with the requirements of the Building Permits Sub-Committee of the Regional Planning Commission.

Signature of owner *[Signature]*.....

Signature of architect

حكومة فلسطين

لجنة تنظيم المدن للمنطقة الاقليمية

رخصة بناء

لواء

رقم

الى السيد

الموقع

التاريخ

يعمل بهذه الرخصة لمدة سنة واحدة فقط

ان اللجنة الفرعية لرخص الابنية قد وافقت في جلستها المنعقدة في

على الطلب لذي قدمتموه ل

وفقا للتصاريح والخرائط المصدقة والمرفقة طيه وذلك لاستعمال

ووفقا للشروط الخصوصية التالية

.....

.....

.....

وهذه الموافقة مشترط فيها أيضا القيام بجميع الاشغال وفقا للانظمة وقوانين الابنية المعمول بها وشروط

السلطات الصحية واللجنة تنظيم المدن للمنطقة الاقليمية.

المهندس الاقليمي

عن مستشار تنظيم المدن

رئيس

اللجنة الفرعية لرخص الابنية

وانني اصرح بتحمل المسؤولية التامة بالقيام بجميع الاشغال المذكورة أعلاه كما هي مبينة في التصميم

والخرائط المصدقة ووفقا للشروط المبينة في الرخصة وأنعمد بأن أقوم بمتطلبات اللجنة الفرعية لرخص الابنية

التابعة للجنة تنظيم المدن للمنطقة الاقليمية.

..... توقيع المهندس

..... توقيع صاحب الملك

RP6/101

GOVERNMENT OF PALESTINE

DISTRICT OFFICES
BAFAD
1 - MAR 1944 No. 5153
GOVERNMENT OF PALESTINE

APPLICATION FOR A BUILDING PERMIT.

THE CHAIRMAN,
BUILDING, PERMIT SUB-COMMISSION, REGIONAL PLANNING COMMISSION,

Galilee District.

I submit herewith for approval, plans for the erection of/addition to/a building as per details mentioned hereunder and request that I may be granted the necessary permit.

The building in question will be erected within the District, Regional Planning Area.

I hereby declare that the particulars stated hereunder are accurate and the enclosed plans and details show and define correctly all the existing and proposed buildings on the plot.

OWNER — Name and surname *Rashid Shana'a*

Address *Tilaba*

ARCHITECT — Name and surname */*

Address */*

LOCATION — Sub-District Village

Reg. Block No. Parcel No.

R.P. Scheme No. Plot No.

CONSTRUCTION — Class of Building *well repairs*

Materials to be used *Cement and sand 5 bags*

AREA — Plot *200 meters* Square metres

Existing buildings *24* Square metres

Proposed building *Repairs* Square metres

CUBICAL CONTENT of proposed building Cubic metres

USE OF BUILDING *well for drinking water*

I hereby declare again that the above figures and information are correct.

Signature of owner *[Signature]*

Signature of architect

Date *1/3/44*

Signature of mukhtar

REMARKS :

*I 2506
Fees collected
R. NO 254769
7/1/3/44
105*

*4 bags
app
5.3.44
P. 1992
[Signature]*

-31111111

בקשת רשיון לבנין

יורר ועדת המשנה לרשיונות בנין שליד הועדה הגלילית לתיכון ערים.

מחוז

הנני מתכבד להגיש בזה לאשור, תכניות להקמת בנין / או תוספת / כמפורט בפרטים הבאים להלן ולבקש את כבי לתת לי את הרשיון הדרוש.

הבנין האמור יוקם בתחום האזור הגלילי לתיכון ערים שבמחוז

הנני מצהיר בזה כי הפרטים המובאים להלן הם נכונים וכי התרשימים ופרטי התרשימים המצורפים בזה מראים ומגדירים בדיוק את כל הבנינים הקיימים על המגרש, וכן את הבנינים שעומדים להקים עליו.

בעל הבנין

השם ושם המשפחה

הכתבה

האדריכל

השם ושם המשפחה

הכתבה

המקום

הנפה

הכפר

גוש מ'

חלקה מס'

מגרש מס'

תכנית גלילית מס'

הבניה

סוג הבנין

המרי הבנין שעומדים להשתמש בהם

השטח

המגרש

בנינים קיימים

בנינים שעומדים להקים

נפת הבנין

שעומדים להקימו

שמוש הבנין

מטרים מעוקבים

הנני חוזר ומצהיר כי המספרים והפרטים הנ"ל הם נכונים.

חתימת בעל הבנין:

חתימת האדריכל:

חתימת המוכתר:

התאריך:

יצרות:

APG/101 (3)

GOVERNMENT OF PALESTINE.

No. 1512.
1512

REGIONAL PLANNING COMMISSION
Galilee. District

BUILDING PERMIT.

Mr. Hussein Ali Hussein Rifa'i.

Locality Taitaba.

Date 7.2.44

VALID FOR ONE YEAR ONLY

The Building Permits Sub-Committee at their meeting held on the 15.12.44 have approved your application for the construction of 2 vaulted rooms 5x10m. As instructed by the Regional Engineer.

in conformity with the attached signed and approved plans to be utilised as a dwell.

and subject to the following special conditions:

APPROVED
BY THE COMMISSIONER OF HEALTH SERVICES
Ref. his letter No. 2196
dated 9.12.43

This approval is also conditional to all work being carried out in strict accordance with Regulations and Byelaws in force, and to the particular requirements of the Health Authority and the Regional Planning Commission.

[Signature]
REGIONAL ENGINEER,
for TOWN PLANNING ADVISER.

[Signature]
CHAIRMAN,
BUILDING PERMITS SUB-COMMITTEE.
Safad.

I hereby declare that I hold myself fully responsible for the execution of the above-mentioned work as shown on the approved plans in accordance with the conditions laid down in the permit and agree to comply with the requirements of the Building Permits Sub-Committee of the Regional Planning Commission.

Signature of owner *[Signature]*

Signature of architect

The son of owner.
H.S.

حكومة فلسطين

لجنة تنظيم المدن للمنطقة الاقليمية

رقم

رخصة بناء

لواء

الى السيد

الموقع

التاريخ

يعمل بهذه الرخصة لمدة سنة واحدة فقط

ان اللجنة الفرعية لرخص الابنية قد وافقت في جلستها المتعقدة في
 على الطلب الذي قدمتموه ل
 وفقا للتصديحات والخرائط المصدقة والمرقفة طيه وذلك لاستعمال
 ووفقا للشروط الخصوصية التالية

وهذه الموافقة مشروط فيها أيضا القيام بجميع الاشغال وفقا للانظمة وقوانين الابنية المعمول بها والشروط
 السات الصحية وللجنة تنظيم المدن للمنطقة الاقليمية.

المهندس الاقليمي
 عن مستشار تنظيم المدن

رئيس
 اللجنة الفرعية لرخص الابنية

وانني اصرح بتحمل المسؤولية السامة بالقيام بجميع الاشغال المذكورة اعلاه كما هي مينة في التصميم
 والخرائط المصدقة ووفقا للشروط المينة في الرخصة وأنهمد بأن أقوم بمطلبات اللجنة الفرعية لرخص الابنية
 التابعة للجنة تنظيم المدن للمنطقة الاقليمية.

توقيع صاحب الملك توقيع المهندس

GOVERNMENT OF PALESTINE.

REGIONAL PLANNING COMMISSION,

Invoice No. 2082.

Galilee. DISTRICT.

The District Officer Safad.

Regional Scheme No. Locality Taitaba.

Please collect from M. Hussein Ali Hussein Rifa'i.

of Taitaba. the sum of LP 0.350.

being fees for Permit No. 1512.

payable under the Regional (Town Planning Permit Fees) byelaws published in

Palestine Gazette No. 1189. dated 23.4.42.

Particulars	Fees	
	£P.	Mils
Class 1 building	m ³ @	2 mils
Class 2 building	<u>150</u> m ³ @	4 mils
Class 3 building	m ³ @	5 mils
Class 4 building	m ³ @	8 mils
Class 5 building	m ³ @	15 mils
Openings	@	125 mils each
Repairs	@	250 mils each
Sanitary Installations	@	125 mils each
Internal Walls	m @	20 mils per m.
Projections over roads	m ² @	£P.1 per m ²
Fences	m @	3 mils per m.
Water Towers	m ³ @	2 mils per m ³
Wells	@	500 mils
Copy of Permit	@	100 mils each
Other fees (including application fees) <u>Paid.</u>		
	Total	£P. 0 350.

Date 29.12.43.

[Signature]
TOWN PLANNING ENGINEER,
for TOWN PLANNING ADVISER.

Regional Engineer,

The above mentioned sum of £P. 350. was duly paid to the District Officer Safad. against Receipt No. 284503. dated 7/2/44.

[Signature]
Collector of Revenue

حكومة فلسطين

لجنة تنظيم المدن الاقليمية

قائمة الحسابات رقم

.....

فاتمام قضاء

الموقع رقم المشروع الاقليمي

أرجو أن تحصلوا من السيد

من مبلغ

مقابل رسوم تدفع بموجب نظام رسوم رخص لمنطقة تنظيم المدن

الاقليمية للابنية المنشور في العدد من الوقائع الفلسطينية المؤرخ في

G.P.P. 17716-20,000-26-1-43

الرسوم مل جنية	تفاصيل
	بناء من الصنف الاول
	بناء من الصنف الثاني
	بناء من الصنف الثالث
	بناء من الصنف الرابع
	بناء من الصنف الخامس
	منافذ
	أعمال الصحة
	تصلحات
	حيطان داخلية
	بلكونات على شوارع عامة
	أسوار
	خزانات المياه
	آبار
	نسخة عن رخصة واحدة
	رسوم أخرى (رسم طلب رخصة بناء)

	المجموع بالجنيه

٥٧٤٠٠

.....

التاريخ

المهندس الاقليمي

عن مستشار تنظيم المدن

GOVERNMENT OF PALESTINE.

22

Invoice No. 1397

REGIONAL PLANNING COMMISSION,

DISTRICT.

The District Officer

Regional Scheme No. _____ Locality Tantaha

Please collect from M. Hussein Ali Hussein Rafai

of Tantaha the sum of 250 mils

being fees for application

payable under the Regional (Town Planning Permit Fees) byelaws published in Palestine Gazette No. dated

Particulars	Fees	
	£P.	Mils
Class 1 building	m ³ @	2 mils
Class 2 building	m ³ @	4 mils
Class 3 building	m ³ @	5 mils
Class 4 building	m ³ @	8 mils
Class 5 building	m ³ @	15 mils
Openings	@	125 mils each
Repairs	@	250 mils each
Sanitary Installations	@	125 mils each
internal Walls	m @	20 mils per m.
Projections over roads	m ² @	£P.1 per m ²
Fences	m @	3 mils per m.
Water Towers	m ³ @	2 mils per m ³
Wells	@	500 mils
Copy of Permit	@	100 mils each
Other fees (including application fees)		
<u>Application</u>		<u>250</u>
Total	£P.	<u>250</u>

Date

REGIONAL ENGINEER,
for TOWN PLANNING ADVISER.

Regional Engineer,

The above mentioned sum of £P. 250... was duly paid to the District Officer Safad against Receipt No. 145461 dated 25.10.43

H. Abdulla
Collector of Revenue

57
27 OCT 1943

حكومة فلسطين

لجنة تنظيم المدن الإقليمية

قائمة الحسابات رقم

قائمقام قضاء

الموقع رقم المشروع الإقليمي

أرجو أن تحصلوا من السيد

من مبلغ

مقابل رسوم تدفع بموجب نظام رسوم رخص لمنطقة تنظيم المدن

الإقليمية للأبنية المنشور في العدد من الوقائع الفلسطينية المؤرخ في

G.P.P. 17716-90,000-96-1-49

الرسوم	مل	جنيه	تفاصيل
			بناء من الصنف الأول
			بناء من الصنف الثاني
			بناء من الصنف الثالث
			بناء من الصنف الرابع
			بناء من الصنف الخامس
			منافذ
			أعمال الصحة
			تصليحات
			حيطان داخلية
			بلكونات على شوارع عامة
			أسوار
			خزانات المياه
			آبار
			نسخة عن رخصة واحدة
			رسوم أخرى (رسوم طلب رخصة بناء)
			المجموع بالجنيه

المهندس الإقليمي
عن مستشار تنظيم المدن

التاريخ

DISTRICT OFFICES
 SAFAD 2948.
 25. OCT. 1943
 No. TP/8/46
 GOVERNMENT OF PALESTINE.

طلب رخصة بناء

حضرة رئيس اللجنة الفرعية لترخيص الابنية لمنطقة تنظيم المدن الاقليمية
 لواء جبيل

أقدم لكم للموافقة تصميمات لانشاء البناء (البناء الاضافي) المينة تفاصيله أدناه وارجو منكم الرخصة المطلوبة.

ان البناء الموما اليه سينشأ في لواء جبيل... لمنطقة تنظيم المدن الاقليمية
 وأصرح بأن المعلومات المذكورة أدناه هي صحيحة وان التصميمات المرفقة تبين بالضبط جميع البناء
 المنوي انشاؤه والبناء الموجود حالياً على القسيمة مع بيان الحدود بالدقة.

اسم صاحب الملك وكنيته: ..
 عنوانه: ..
 اسم المهندس وكنيته: ..
 عنوانه: ..

الموقع - قرية ..
 رقم القطعة ..
 رقم المشروع الاقليمي ..
 قضاء ..
 رقم القسيمة ..
 رقم القسيمة ..

البناء: صنف البناء ..
 المواد التي سينشأ منها البناء ..
 مساحة قطعة الارض ..
 البناء الموجود حالياً ..
 البناء المنوي انشاؤه ..

حجم البناء المنوي انشاؤه ..
 الغاية التي سيستعمل لها البناء ..
 أمتار مربعة ..
 أمتار مربعة ..
 أمتار مربعة ..
 أمتار مكعبة ..

وانني أصرح ثانية بأن الأرقام والبيانات المذكورة أعلاه هي صحيحة

توقيع صاحب الملك ..
 توقيع المهندس ..
 التاريخ 25/10/50 ..
 توقيع المختار ..

P. 1512
 inv. 2092

11.11.50

57

27 OCT 1943

GOVERNMENT OF PALESTINE.

APPLICATION FOR A BUILDING PERMIT.

THE CHAIRMAN,

BUILDING PERMIT SUB-COMMISSION, REGIONAL PLANNING COMMISSION,

No.

..... District.

I submit herewith for approval, plans for the erection of/addition to/a building as per details mentioned hereunder and request that I may be granted the necessary permit.

The building in question will be erected within the District, Regional Planning Area.

I hereby declare that the particulars stated hereunder are accurate and the enclosed plans and details show and define correctly all the existing and proposed buildings on the plot.

OWNER — Name and surname

Address

ARCHITECT — Name and surname

Address

LOCATION — Sub-District Village

Reg. Block No. Parcel No.

R.P. Scheme No. Plot No.

CONSTRUCTION — Class of Building

Materials to be used

AREA — Plot Square metres

Existing buildings Square metres

Proposed building Square metres

CUBICAL CONTENT of proposed building Cubic metres

USE OF BUILDING

I hereby declare again that the above figures and information are correct.

Signature of owner Signature of architect

Date Signature of mukhtar

REMARKS :

RRG/101 (6)

GOVERNMENT OF PALESTINE.

No. 1511.

REGIONAL PLANNING COMMISSION

Safed. District

BUILDING PERMIT.

Mr. Mahd. Yousef Dahshe.

Locality Taitaba.

Date 6.3.44

VALID FOR ONE YEAR ONLY

The Building Permits Sub-Committee at their meeting held on the 15.12.43. have approved your application for the erection of a 5x5m. room. As instructed by the Regional Engineer.

in conformity with the attached signed and approved plans to be utilised as a dwell.

and subject to the following special conditions:

APPROVED BY THE CONTROLLER OF HEAVY INDUSTRIES Ref. his letter No. 2196 dated 9.12.43.

This approval is also conditional to all work being carried out in strict accordance with Regulations and Byelaws in force, and to the particular requirements of the Health Authority of the Regional Planning Commission.

[Signature] REGIONAL ENGINEER, for TOWN PLANNING ADVISER.

[Signature] CHAIRMAN, BUILDING PERMITS SUB-COMMITTEE. Safed.

I hereby declare that I hold myself fully responsible for the execution of the above-mentioned work as shown on the approved plans in accordance with the conditions laid down in the permit and agree to comply with the requirements of the Building Permits Sub-Committee of the Regional Planning Commission.

Signature of owner

Signature of architect

[Purple stamp] This Permit from 14.

حكومة فلسطين

لجنة تنظيم المدن للمنطقة الإقليمية

رقم

رخصة بناء

لواء

الى السيد

الموقع

التاريخ

يعمل بهذه الرخصة لمدة سنة واحدة فقط

ان اللجنة الفرعية لرخص الابنية قد وافقت في جلستها المنعقدة في

على الطلب لذي قدمتموه ل

وفقا للتصاريح والحرائط المصدقة والمرفقة طيه وذلك لاستعمال

ووفقا للشروط الخصوصية التالية

وهذه الموافقة مشترط فيها أيضا القيام بجميع الأشغال وفقا للانظمة وقوانين الابنية المعمول بها والشروط
السلطات الصحية واللجنة تنظيم المدن للمنطقة الإقليمية.

المهندس الإقليمي
عن مستشار تنظيم المدن

رئيس
اللجنة الفرعية لرخص الابنية

واننى أصرح بتحمل المسؤولية التامة بالقيام بجميع الأشغال المذكورة أعلاه كما هي مبينة في التصميم
والحرائط المصدقة ووفقا للشروط المبينة في الرخصة وأتمهد بأن أقوم بمتطلبات اللجنة الفرعية لرخص الابنية
التابعة للجنة تنظيم المدن للمنطقة الإقليمية.

توقيع صاحب الملك

توقيع المهندس

GOVERNMENT OF PALESTINE.

REGIONAL PLANNING COMMISSION,

Invoice No. 2051.

Galilee DISTRICT.

The District Officer ... Safad.

Regional Scheme No. Locality ... Taitaba.

Please collect from M. Mahd. Yousef Dabshe.

of ... Taitaba. the sum of ... LP. 0.150.

being fees for ... Permit No. 1511.

payable under the Regional (Town Planning Permit Fees) byelaws published in Palestine Gazette No. 1189. dated 23.4.43.

Particulars	Fees	
	£P.	Mils
Class 1 building m ³ @ 2 mils		
Class 2 building 100 ... m ³ @ 4 mils	0	400.
Class 3 building m ³ @ 5 mils		
Class 4 building m ³ @ 8 mils		
Class 5 building m ³ @ 15 mils		
Openings @ 125 mils each		
Repairs @ 250 mils each		
Sanitary Installations @ 125 mils each		
internal Walls m @ 20 mils per m.		
Projections over roads m ² @ £P.1 per m ²		
Fences m @ 3 mils per m.		
Water Towers m ³ @ 2 mils per m ³		
Wells @ 500 mils		
Copy of Permit @ 100 mils each		
Other fees (including application fees) Paid.	0	250.
Total	£P.	0 150.

Date 29.12.43.

J. Blunt
REGIONAL ENGINEER,
for TOWN PLANNING ADVISER.

Regional Engineer,

The above mentioned sum of £P. 150. was duly paid to the District Officer ... Safad. against Receipt No. 25477/ dated 6.1.3.44.

H. H. H.
Collector of Revenue

حكومة فلسطين

لجنة تنظيم المدن الاقليمية

قائمة الحسابات رقم

رقم

قائمقام قضاء

الموقع

رقم المشروع الاقليمي

أرجو أن تحصلوا من السيد

من

مبلغ

مقابل رسوم

تدفع بموجب نظام رسوم رخص لمنطقة تنظيم المدن

الاقليمية للابنية المنشور في العدد

من الوقائع الفلسطينية المؤرخ في

GPP 17716-90,000-26-1-43

الرسوم مل جيه	تفاصيل
	بناء من الصف الاول
	بناء من الصف الثاني
	بناء من الصف الثالث
	بناء من الصف الرابع
	بناء من الصف الخامس
	منازل
	أعمال الصحة
	تصليحات
	حيطان داخلية
	بلكونات على شوارع عامة
	أسوار
	خزانات المياه
	آبار
	نسخة عن رخصة واحدة
	رسوم أخرى (رسم طلب رخصة بناء)

	المجموع بالجنيه

المهندس الاقليمي
عن مستشار تنظيم المدن

التاريخ

RP 9/101

طلب رخصة بناء

حضرة رئيس اللجنة الفرعية لترخيص الابنية لمنطقة تنظيم المدن الاقليمية
لواء... اجليوس

أقدم لكم للموافقة تصميمات لانشاء البناء (البناء الاضافي) المينة تفاصيله أدناه وارجو منحى الرخصة المطلوبة.

ان البناء الموما اليه سينشأ في لواء... اجليوس... صيد... لمنطقة تنظيم المدن الاقليمية
وأصرح بأن المعلومات المذكورة أدناه هي صحيحة وان التصميمات المرفقة تين بالضبط جميع البناء
المئوى اناشاءً والبناء الموجود حالياً على القسيمة مع بيان الحدود بالدقة.

اسم صاحب الملك وكتبته :-... كسمرو...
عنوانه :-... قرية...
اسم المهندس وكتبته :-...
عنوانه :-...
الموقع - قرية...
رقم القطعة...
رقم المشروع الاقليمي...
رقم القسيمة...
رقم القسيمة...

البناء : صنف البناء...
المواد التي سينشأ منها البناء...
مساحة قطعة الارض...
البناء الموجود حالياً...
البناء المئوى اناشاءً...
حجم البناء المئوى اناشاءً...

الغاية التي سيسعمل لها البناء...
واننى أصرح ثانية بأن الارقام والبيانات المذكورة أعلاه هي صحيحة

توقيع صاحب الملك...
توقيع المهندس...
توقيع المختار...
التاريخ...

DISTRICT OFFICES
SAGAD
15 NOV. 1943
No. T...
GOVERNMENT OF PALESTINE

P. 1511
2081
has paid
R.N. 145561
of 15.11.43.

27 NOV 1943
A...

S 72

GOVERNMENT OF PALESTINE.

APPLICATION FOR A BUILDING PERMIT.

THE CHAIRMAN,
BUILDING PERMIT SUB-COMMISSION, REGIONAL PLANNING COMMISSION,

No.

.....District.

I submit herewith for approval, plans for the erection of/addition to/a building as per details mentioned hereunder and request that I may be granted the necessary permit.

The building in question will be erected within the District, Regional Planning Area.

I hereby declare that the particulars stated hereunder are accurate and the enclosed plans and details show and define correctly all the existing and proposed buildings on the plot.

OWNER — Name and surname

Address

ARCHITECT — Name and surname

Address

LOCATION — Sub-District Village

Reg. Block No. Parcel No.

R.P. Scheme No. Plot No.

CONSTRUCTION — Class of Building

Materials to be used

AREA — Plot Square metres

Existing buildings Square metres

Proposed building Square metres

CUBICAL CONTENT of proposed building Cubic metres

USE OF BUILDING

I hereby declare again that the above figures and information are correct.

Signature of owner Signature of architect

Date Signature of mukhtar

REMARKS :

Handwritten notes:
for a plan
157721-39
of 12.11.42

(23)

GOVERNMENT OF PALESTINE.

RP 6/101

REGIONAL PLANNING COMMISSION.

Invoice No. 1810

DISTRICT.

The District Officer Safad

Regional Scheme No. _____ Locality Taitaba

Please collect from M. Moh. Yusuf Daksh

of Taitaba the sum of 250 mils

being fees for Application

payable under the Regional (Town Planning Permit Fees) byelaws published in Palestine Gazette No. 1185 dated _____

Particulars	Fees	
	£P.	Mils
Class 1 building	m ³ @	2 mils
Class 2 building	m ³ @	4 mils
Class 3 building	m ³ @	5 mils
Class 4 building	m ³ @	8 mils
Class 5 building	m ³ @	15 mils
Openings	@	125 mils each
Repairs	@	250 mils each
Sanitary Installations	@	125 mils each
internal Walls	m @	20 mils per m.
Projections over roads	m ² @	£P.1 per m ²
Fences	m @	3 mils per m.
Water Towers	m ³ @	2 mils per m ³
Wells	@	500 mils
Copy of Permit	@	100 mils each
Other fees (including application fees)		
<u>Application</u>		<u>250</u>
Total	£P.	<u>250</u>

Date _____

REGIONAL ENGINEER,
for TOWN PLANNING ADVISER.

Regional Engineer,

The above mentioned sum of £P. 250 was duly paid to the District Officer Safad against Receipt No. 148561 dated 15.11.43

[Signature]
Collector of Revenue

DISTRICT OFFICES
SAFAD
15. NOV. 1943
No. _____
GOVERNMENT OF PALESTINE

app.
15/11/43

572

22 NOV 1943

حكومة فلسطين

لجنة تنظيم المدن الاقليمية

قائمة الحسابات رقم ٥١١

.....

قائم مقام قضاء

الموقع رقم المشروع الاقليمي

أرجو أن تحصلوا من السيد

من مبلغ

مقابل رسوم تدفع بموجب نظام رسوم رخص لمنطقة تنظيم المدن

الاقليمية للابنية المنشور في العدد من الوقائع الفلسطينية المؤرخ في

G.P.P. 17716-20,000-26-1-43

الرسوم مل جنيه	تفاصيل
	بناء من الصنف الاول
	بناء من الصنف الثاني
	بناء من الصنف الثالث
	بناء من الصنف الرابع
	بناء من الصنف الخامس
	متنقذ
	أعمال الصحة
	تصلحات
	حيطان داخلية
	بلكونات على شوارع عامة
	أسوار
	خزانات المياه
	آبار
	نسخة عن رخصة واحدة
	رسوم أخرى (رسوم طلب رخصة بناء)

	المجموع بالجنيه

.....

التاريخ

المهندس الاقليمي

عن مستشار تنظيم المدن

GOVERNMENT OF PALESTINE.

No. 738.

REGIONAL PLANNING COMMISSION

GALILEE District

BUILDING PERMIT.

Mr. Taha Mehd. Wahshe.

Locality Teitaba.

Date 25.10.43

VALID FOR ONE YEAR ONLY

The Building Permits Sub-Committee at their meeting held on the 12.7.43. have approved your application for the erection of a 6x6m. room. As instructed by the Regional Engineer.

in conformity with the attached signed and approved plans to be utilised as a dwell. and subject to the following special conditions:

APPROVED BY THE CONTROLLER OF HEAVY INDUSTRIES Ref. his letter No. L.2124 dated 10.8.43.

This approval is also conditional to all work being carried out in strict accordance with Regulations and Byelaws in force, and to the particular requirements of the Health Authority and the Regional Planning Commission.

[Signature] REGIONAL ENGINEER, for TOWN PLANNING ADVISER.

[Signature] ABRAHAM KOMAROFF CHAIRMAN, BUILDING PERMITS SUB-COMMITTEE.

Safad.

I hereby declare that I hold myself fully responsible for the execution of the above-mentioned work as shown on the approved plans in accordance with the conditions laid down in the permit and agree to comply with the requirements of the Building Permits Sub-Committee of the Regional Planning Commission.

Signature of owner

Signature of architect



Right thumb of Taha Mehd. Wahshe. W.

حكومة فلسطين

لجنة تنظيم المدن للمنطقة الاقليمية

رقم

رخصة بناء

لواء

الى السيد
الموقع
التاريخ

يعمل بهذه الرخصة لمدة سنة واحدة فقط

ان اللجنة الفرعية لرخص الابنية قد وافقت في جلستها المنعقدة في
على الطلب لدى قدمتموه ل
وفقا للتصاريح والخرائط المصدقة والمرفقة طيه وذلك لاستعمال
ووفقا للشروط الخصوصية التالية

وهذه الموافقة مشترط فيها أيضا القيام بجميع الأشغال وفقا للانظمة وقوانين الابنية المعمول بها ولشروط
السلطات الصحية واللجنة تنظيم المدن للمنطقة الاقليمية.

المهندس الاقليمي
عن مستشار تنظيم المدن

رئيس
اللجنة الفرعية لرخص الابنية

وانني اصرح بنحمل المسؤولية التامة بالقيام بجميع الاشغال المذكورة اعلاه كما هي مبينة في التصميم
والخرائط المصدقة ووفقا للشروط المبينة في الرخصة وأتمهد بأن أقوم بمتطلبات اللجنة الفرعية لرخص الابنية
التابعة للجنة تنظيم المدن للمنطقة الاقليمية.

توقيع صاحب الملك توقيع المهندس

GOVERNMENT OF PALESTINE.

REGIONAL PLANNING COMMISSION,

Invoice No. 1081

G. Galilee DISTRICT.

The District Officer Safad

Regional Scheme No. _____ Locality Teitaba

Please collect from M. Taha Mohd. Wehshe

of Teitaba the sum of 576 Mls

being fees for a B. Permit

payable under the Regional (Town Planning Permit Fees) byelaws published in

Palestine Gazette No. 1189 dated 27.4.42

Particulars	Fees	
	£P.	Mils
Class 1 building m ³ @ 2 mils		
Class 2 building <u>1.44</u> m ³ @ 4 mils	<u>0</u>	<u>576</u>
Class 3 building m ³ @ 5 mils		
Class 4 building m ³ @ 8 mils		
Class 5 building m ³ @ 15 mils		
Openings @ 125 mils each		
Repairs @ 250 mils each		
Sanitary Installations @ 125 mils each		
Internal Walls m @ 20 mils per m.		
Projections over roads m ² @ £P.1 per m ²		
Fences m @ 3 mils per m.		
Water Towers m ³ @ 2 mils per m ³		
Wells @ 500 mils		
Copy of Permit @ 100 mils each		
Other fees (including application fees)		
Total	£P. <u>0</u>	<u>576</u>

Date 25 AUG 1943

[Signature]
REGIONAL ENGINEER,
for TOWN PLANNING ADVISER.

Regional Engineer,

The above mentioned sum of £P. 576 was duly paid to the District Officer Safad against Receipt No. 145-419 dated 25.10.43.

[Signature]
Collector of Revenue

حكومة فلسطين

لجنة تنظيم المدن الاقليمية

قائمة الحسابات رقم

لواء

قائم مقام قضاء

الموقع

أرجو أن تحصلوا من السيد

من مبلغ

مقابل رسوم

الاقليمية للابنية المنشور في العدد

GPP 17716-30,000-26-1-43

الرسوم مل جنيه	تفاصيل
	بناء من الصنف الاول
	بناء من الصنف الثاني
	بناء من الصنف الثالث
	بناء من الصنف الرابع
	بناء من الصنف الخامس
	مناقل
	أعمال الصحة
	تصليحات
	حيطان داخلية
	بلكونات على شوارع عامة
	أسوار
	خزانات المياه
	آبار
	نسخة عن رخصة واحدة
	رسوم أخرى (رسم طلب رخصة بناء)

	المجموع بالجنيه

.....

المهندس الاقليمي

عن مستشار تنظيم المدن

التاريخ

رسم الرسم: - رب ١١/٥

مسجل

لجنة تنظيم المدن الاقليمية
في لواء حيفا الجليل

مسهدى

اتشرف بان اعلمكم ان الاشخاص المذكورة اسماؤهم ادناه من اهالي
قريةكم لم يدفعوا الرسوم المخصصة لطلب البناء لكل منهم -

اسم الطالب	ثمن قائمة الحساب	التاريخ	م	رسم الطلب او الرخصة
صالح محمد عيسى	١٠٨١	٢٥/١/٤٥	٥٧٦	رسم رخصة بناء

واكون متنا اذا طلبتم اليهم ان يدفعوها خلال شهر واحد من تاريخه ،
تلتص طلباتهم . وسيحضر قريبا مفتش الابنية ، واذا وجد ان اى شخص من القرية
يبني اى بناء بدون رخصة قانونية صادرة اليه من دائرة تنظيم المدن ، يحيل الامر
حكما للاستمرار على حكم يهدم البناء في الحال .

رئيس لجنة تنظيم المدن الاقليمية

للواء حيفا

التاريخ :

١١/٥/٤٥

رئيس لجنة قرية طيطبا المحترم

Handwritten text at the top of the page, including a header or title area.

Handwritten text in the upper middle section, possibly a list or a set of instructions.

Large section of handwritten text in the middle of the page, appearing to be a main body of text.

Handwritten text in the lower middle section, possibly a conclusion or a signature area.

Handwritten text in the lower section of the page, including a footer or additional notes.

3

DISTRICT OFFICES
 1093 SAFAO
 17. APR. 1948
 No. I/528
 GOVERNMENT OF PALESTINE

المهندس الاقليمي
 دائرة تنظيم المدن الاقليمية
 ص ب ١ صفا

رقم الوثيقة

حضرة الفاضل السيد طه محمد وهتم المحترم
طبيب قضاء صفا

لي اشرف ان اعمد بافنه قد استلمنا طلبك الذي
 في ١٤/٤/٤٨ وقد استنحت على الكار بجاية الا خمسين شدان
 سببنتوا وادوان اعلم كيف استحصلت على الكار بجاية الا ٥٠ شدان
 ربما يكون اكثر اذ قل خبرنا لا اقدر ان اعمل اي شيء وغب
 ان استحصل من معلقان اكثر تغيد نبي ولما لا لا تغيد بيتك
 بحشب وطين كما هي العادة في القرى وذلك ارجو ان تغيد نبي كما طلبت
 وان تملئ الطيب الذي طيه تماما وبالطابقين شيئا وان ترضى من مختار
 القرية ومكدة والسلام
 ب. ليفيس

المهندس الاقليمي
 دائرة تنظيم المدن

Translator
 Original of No 3
 asking for more details
 (it's our letter)



Handwritten notes in the top right corner, possibly a date or reference number.

Handwritten text in the upper middle section, possibly a title or header.

Main body of handwritten text, appearing to be a letter or report, written in a cursive script.

Handwritten text in the bottom right corner, likely a signature or closing.

دردی که در کتف راست من است
بسیار است و در کتف چپ من است
بسیار است و در کتف چپ من است
بسیار است و در کتف چپ من است

و این / بجز این
دائرة نظام المدن الاملییه
عن باب ۱ صفا

(3)

تقریر
صحة
طبيب قضاء عند

۳۵۳ x ۲۰۱
بسم الله الرحمن الرحيم
الحمد لله رب العالمين
والصلاة والسلام على
سيدنا محمد وآله الطيبين
الطاهرين
والعقب الطيبين
الطاهرين
والسنة النبوية
الطاهرة
والله اعلم
بالحق
والصلاة والسلام
على سيدنا محمد وآله
الطيبين الطاهرين
والعقب الطيبين
الطاهرين
والسنة النبوية
الطاهرة

ب
البريد
شماره نظام المدن

المهندس الاقليمي
دائرة تنظيم المدن الاقليمية
للعاء حيفا ص.ب. ١

رب/ ١٩٤٥

حضرة الناظر السيد عطية ابو زهرة
زوجة السيدة فاطمة محمد المين

سيدي

قد بلغنا انكم بنيتم مخرفة مساحتها ٤٦ x ٥٤

طلب رخصة بناء في المناطق الاقليمية

الى رئيس لجنة الرخص الاقليمية

اتقدم لكم - وانظرا لانشاء بناء جديد (زيادة) كما هو مفصل ادناه واطلب من جنابكم
مضي الرخصة الضرورية لذلك .

ان البناء المنوي اليه يقع ضمن منطقة التنظيم الاقليمي للواء **الجبيلة**
وانني اعترف بان المعلومات المذكورة ادناه صحيحة وان الشروط تنطبق وتظهر وتصرف
بالتاكيد - مع البناء المرغوب قديما والبناء الجديد المنوي انشاءه على الارض .

المالك - الاسم واللقب **محمد رشيد** **Taha Mohd. Wahshe**
العنوان - جربة طربيا **Teitaha**

شريك المالك

الموقع مقرية - بلدية بياض القري بقرية طربيا حارة

نمرة القطعة المسجلة **لا يوجد رقم** **والنمرة القسيمة قسمة** **لها ملك محلي**

البناء - نوع البناء واستعماله **مخزنه**

مواد البناء - مادة البناء **حجر وكلس**

المساحة - لقطعة الارض **144** **متر مربع**

البناء القديم الموجود **144** **متر مربع**

البناء الجديد المنوي انشاءه **144** **متر مربع**

تفاصيل البناء الجديد المنوي انشاءه
طول **6** عرض **6** ارتفاع **4** **متر طول**

استعمال البناء المنوي انشاءه **4 x 6 x 6**

انني اعلن مرة اخرى بان اعداد والبيانات المذكورة اعلاه صحيحة .

تصديق المالك انني اتصديق بعدم استعمال اي مواد مراقبة سون التشيخ الذي بحوزتي والشيد

المصنوع محليا بوقود القرية المحلي .

المالك **144**
576

ملاحظات المختار انني انا مختار القرية اشهد بان المعلومات المحررة اعلاه صحيحة وان لا يوجد
تجاوز على الحدود المسمومة .

منشأه **طربيا**
التاريخ **15/5/43**

APP 12743
APP 20
P. 738
15 AUG 1943
In 1081

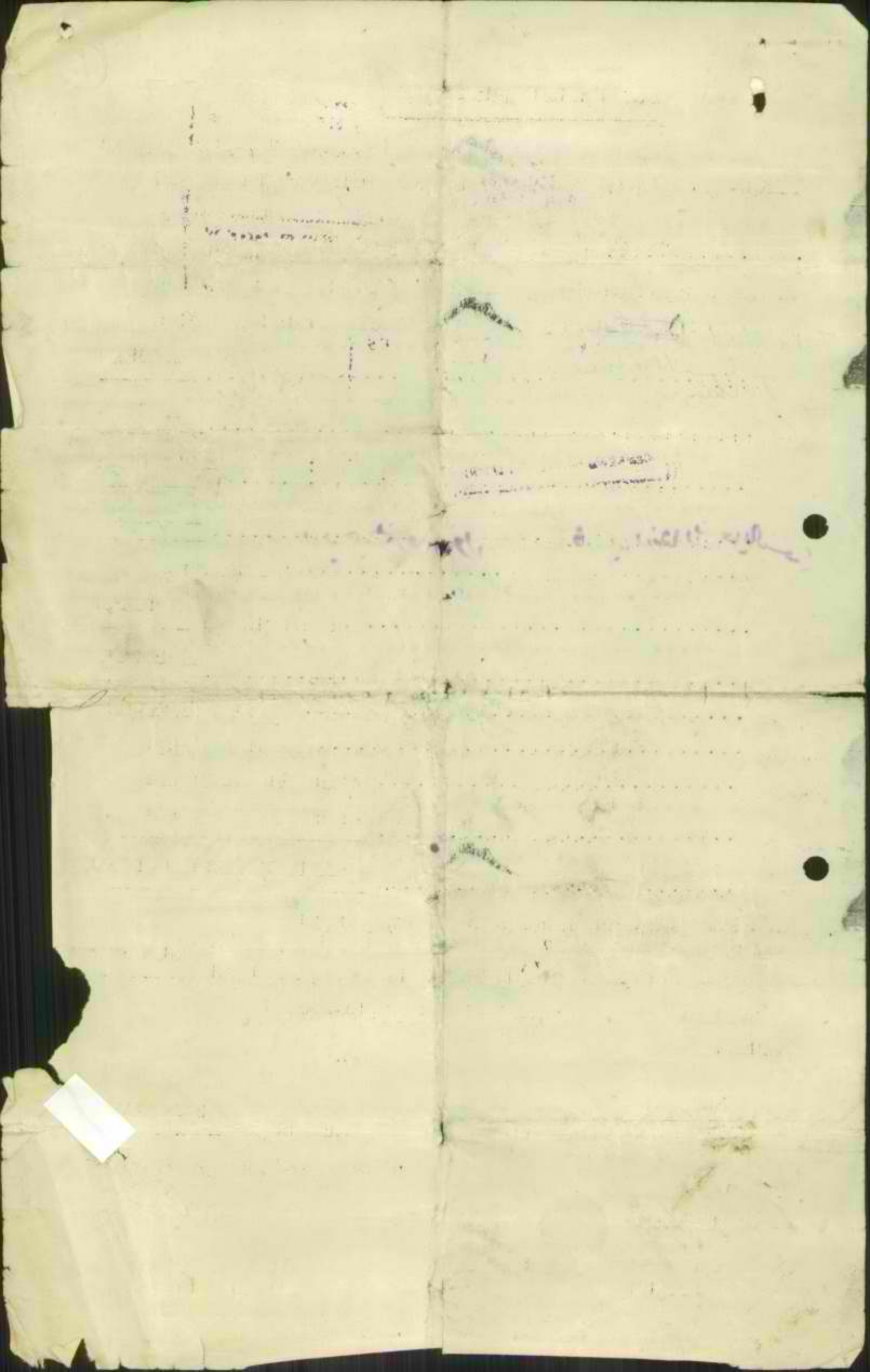

GOVERNMENT OF PALESTINE.

No. 742.

REGIONAL PLANNING COMMISSION
GALILEE, District

BUILDING PERMIT.

Mr. Mousa Mohd. Rifa'i.

Locality Teitaba.

Date

VALID FOR ONE YEAR ONLY

The Building Permits Sub-Committee at their meeting held on the 9.8.43. have approved your application for the erection of x 2 rooms 5x5m. each. As instructed by the Regional Engineer.

in conformity with the attached signed and approved plans to be utilised as a dwelling. and subject to the following special conditions:

APPROVED
BY THE CONTROLLER OF HEAVY INDUSTRIES
Ref. his letter No. L.2124
dated 10.8.43.

This approval is also conditional to all work being carried out in strict accordance with Regulations and Byelaws in force, and to the particular requirements of the Health Authority and the Regional Planning Commission.

[Signature]
REGIONAL ENGINEER,
for TOWN PLANNING ADVISER.

[Signature]
CHAIRMAN,
BUILDING PERMITS SUB-COMMITTEE.

Safad.

I hereby declare that I hold myself fully responsible for the execution of the above-mentioned work as shown on the approved plans in accordance with the conditions laid down in the permit and agree to comply with the requirements of the Building Permits Sub-Committee of the Regional Planning Commission.

Signature of owner *[Signature]*

Signature of architect

حكومة فلسطين

لجنة تنظيم المدن للمنطقة الاقليمية

رخصة بناء

لواء

الى السيد.....
الموقع.....
التاريخ.....

يعمل بهذه الرخصة لمدة سنة واحدة فقط

ان اللجنة الفرعية لرخص الابنية قد وافقت في جلستها المنعقدة في
الطلب لذي قدمتموه ل
وفقا للتصليحات والخرائط المصدقة والمرفقة طيه وذلك لاستعمال
ووفقا للشروط المحسوسية التالية

وهذه الموافقة مشترط فيها أيضا القيام بجميع الأشغال وفقا للانظمة وقوانين الابنية المعمول بها واشروط
السلطات الصحية وللجنة تنظيم المدن للمنطقة الاقليمية.

المهندس الاقليمي
عن مستشار تنظيم المدن

رئيس
اللجنة الفرعية لرخص الابنية

واتنى أصرح بنحمل المسؤولية السامة بالقيام بجميع الأشغال المذكورة أعلاه كما هي مبينة في التصميم
والخرائط المصدقة ووفقا للشروط المبينة في الرخصة وأتعهد بأن أقوم بمطالبات اللجنة الفرعية لرخص الابنية
التابعة للجنة تنظيم المدن للمنطقة الاقليمية.

توقيع صاحب الملك توقيع المهندس.....

GOVERNMENT OF PALESTINE.

REGIONAL PLANNING COMMISSION,

Invoice No. 1083

Gahilee DISTRICT.

The District Officer Safad

Regional Scheme No. Locality Teitaba

Please collect from M. Moussa Mohd. Rifa'i

of Teitaba the sum of 5.50

being fees for B. Permit

payable under the Regional (Town Planning Permit Fees) byelaws published in Palestine Gazette No. 1189 dated 23.4.42

Particulars	Fees	
	£P.	Mils
Class 1 building	m ³ @	2 mils
Class 2 building	<u>200</u> m ³ @	4 mils
Class 3 building	m ³ @	5 mils
Class 4 building	m ³ @	8 mils
Class 5 building	m ³ @	15 mils
Openings	@	125 mils each
Repairs	@	250 mils each
Sanitary Installations	@	125 mils each
internal Walls	m @	20 mils per m.
Projections over roads	m ² @	£P.1 per m ²
Fences	m @	3 mils per m.
Water Towers	m ³ @	2 mils per m ³
Wells	@	500 mils
Copy of Permit	@	100 mils each
Other fees (including application fees)	<u>paid</u>	
		<u>0 250</u>
Total	£P.	<u>0 550</u>

Date 25 AUG 1943

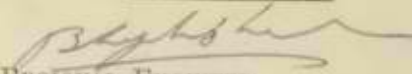
REGIONAL ENGINEER,
for TOWN PLANNING ADVISER.

Regional Engineer,

The above mentioned sum of £P. 5.50 was duly paid to the District Officer Safad against Receipt No. 145203 dated 24.8.43

Collector of Revenue

حكومة فلسطين

لجنة تنظيم المدن الاقليمية

قائمة الحسابات رقم

لواء

قائمقام قضاء

الموقع

أرجو أن تحصلوا من السيد

من مبلغ

مقابل رسوم

الاقليمية للابنية المنشور في العدد

GPP 17716-20,000-30-1-43

الرسوم مل جنيه	تفاصيل
	بناء من الصنف الاول
	بناء من الصنف الثاني
	بناء من الصنف الثالث
	بناء من الصنف الرابع
	بناء من الصنف الخامس
	منافذ
	أعمال الصحة
	تصليحات
	حيطان داخلية
	بلكونات على شوارع عامة
	أسوار
	خرانات المياه
	آبار
	نسخة عن رخصة واحدة
	رسوم أخرى (رسم طلب رخصة بناء)

	المجموع بالجنيه

التاريخ

المهندس الاقليمي

عن مستشار تنظيم المدن

REGIONAL PLANNING COMMISSION.

DISTRICT. B

No. 835

THE DISTRICT OFFICER S. J. J.

Locality Taitaba

Scheme No. _____

Please collect from Mr. Mussa Haj Mohd. Rifai
of Taitaba the sum of 200 mls being fees
for application payable under the
Regional (Town Planning Permit Fees) Byelaws published in Gazette No. 1179
dated _____

Particulars	Fees	
	£P.	Mils
No. _____ plots @ 150 mils each		
No. _____ plots @ 75 mils each		
No. _____ plots @ 50 mils each		
No. _____ dunums @ 300 mils per dunum		
No. _____ dunums @ 1000 mils per dunum		
Indication on plan of roads and alignments £1.		
Other Fees <u>Application</u>		
Total £P.		<u>200</u>

Date 16.7.43

Regional Engineer
for Town Planning Adviser.
P. A. (P. T. O.)

REGIONAL ENGINEER.

81. The above mentioned sum of £P. 6250 m/s was duly paid
to the District Officer ESJad against Receipt No. 81032
dated 16.7.43.

Date 16.7.43.

Officer
Collector of Revenue.

①

⑬

• مساعده خاتمتها محمد المحدثم •

المستدي . - موكي الكا . محمد الرغاي به طيلها

المورد . - صيدانه مرادى انه عمره عن ضيقه فخرها

العائنه بقوت طيلها بالتداب والحجر والخبث البروي

تعمل الكسبه لانها مفضل للزله عند آجورهم

اعطاني رخصه بنده حسب التصور والتمنا

١٢/٥/٤٤

موكي الكا محمد الرغاي

DISTRICT OFFICES
 SAFAH
 2107
 16. JUL. 1943
 No... TP/3/18
 GOVERNMENT OF PALESTINE

١٢

Musa Mohd. Rifai

erection of 200 M³ 2 room dwl.

طلب رخصة بناء

13

حضرة رئيس اللجنة الفرعية لترخيص الابنية لمنطقة تنظيم المدن الاقليمية
لواء... **الجبين**

أقدم لكم للموافقة تصميماً لانشاء البناء (البناء الاضافي) المدينة تفاصيله أدناه وارجو منحى الرخصة المطلوبة.

ان البناء الموما اليه سينشأ في لواء **الجبين** ... لمنطقة تنظيم المدن الاقليمية
وأصرح بأن المعلومات المذكورة أدناه هي صحيحة وان التصميمات المرفقة تبين بالضبط جميع البناء
المبوي انشاؤه والبناء الموجود حالياً على القسيمة مع بيان الحدود بالدقة.

اسم صاحب الملك وكنيته :- **مورس الجليل محمد الرباعي** **M. M. M. Rabai**

عنوانه :- **قرية طربط**
اسم المهندس وكنيته :- **Tertaha**

عنوانه :-
الموقع - قرية **طربط** - **طربط** - **طربط**

رقم القطعة 2
رقم المشروع الاقليمي
رقم القسيمة 46
رقم القسيمة

البناء : صف البناء **عزق**
المواد التي سينشأ منها البناء **عمر**

مساحة قطعة الارض 500
البناء الموجود حالياً **لا يوجد**

حجم البناء المنوي انشاؤه **عزق**
الغاية التي سيستعمل لها البناء **لغرض السكن**

وانني أصرح ثانية بأن الارقام والبيانات المذكورة أعلاه هي صحيحة

توقيع صاحب الملك **مورس الجليل محمد الرباعي**
التاريخ **16/1/43**
توقيع المهندس **تيرتاه**
توقيع المختار **مورس الجليل محمد الرباعي**

3 AUG 1943

APP. 61

app 9.8.43

1083

P. 742

GOVERNMENT OF PALESTINE.

APPLICATION FOR A BUILDING PERMIT.

THE CHAIRMAN,

BUILDING PERMIT SUB-COMMISSION, REGIONAL PLANNING COMMISSION,

No.

.....District.

I submit herewith for approval, plans for the erection of/addition to/a building as per details mentioned hereunder and request that I may be granted the necessary permit.

The building in question will be erected within the District, Regional Planning Area.

I hereby declare that the particulars stated hereunder are accurate and the enclosed plans and details show and define correctly all the existing and proposed buildings on the plot.

OWNER — Name and surname

Address

ARCHITECT — Name and surname

Address

LOCATION — Sub-District Village

Reg. Block No. Parcel No.

R.P. Scheme No. Plot No.

CONSTRUCTION — Class of Building

Materials to be used

AREA — Plot Square metres

Existing buildings Square metres

Proposed building Square metres

CUBICAL CONTENT of proposed building Cubic metre

USE OF BUILDING

I hereby declare again that the above figures and information are correct.

Signature of owner Signature of architect

Date Signature of mukhtar

REMARKS :

TP/8/19

DISTRICT OFFICES
SAFAD

19

13th Septemebr , 1943

Regional Engineer
Town Planning Office
P. O. B. 780
Haifa

Subject:- Permit 741
issued in respect
of Khalid Mohd.
Shenaih -Taitaba.

I transmit herewith *the*
duplicate copy of permit
No. 741 issued in respect of
the above mentioned, duly signed ,
together with invoice , duly
completed.

Abu Kowaroff
DISTRICT OFFICES
SAFAD

Encl. 2

KM/HA

TE/19

DISTRICT OFFICE

SAHAB

19

13th September, 1948

Regional Engineer
Town Planning Office

P. O. B. 780

Malta

Subject:- Permit No. 1
issued in respect
of Malia Road,
Gharain - Tattaba.

I transmit herewith
a copy of permit
No. 144 issued in respect of
the above mentioned, duly signed,
together with invoice, duly
completed.

DISTRICT OFFICE
SAHAB

Encl. 2

KM/HA

RPg/101 (7)

GOVERNMENT OF PALESTINE.

No. 741.

REGIONAL PLANNING COMMISSION
GALILEE District

BUILDING PERMIT.

Mr. Khaled Mohd. Shena'a.

Locality Teitaba.

Date 7.9.43

VALID FOR ONE YEAR ONLY

The Building Permits Sub-Committee at their meeting held on the 9.8.43.
have approved your application for the re-erection of 3 vaults - 60sq. ft.
As instructed by the Regional Engineer.

in conformity with the attached signed and approved plans to be utilised as a vaults.
and subject to the following special conditions:

APPROVED
BY THE CONTROLLER OF HEAVY INDUSTRIES.
Ref: his letter No. L.2124
dated 10.8.43.

This approval is also conditional to all work being carried out in strict accordance with
Regulations and Byelaws in force, and to the particular requirements of the Health Authority
and the Regional Planning Commission.

REGIONAL ENGINEER,
for TOWN PLANNING ADVISER.

Abu Komaroff
CHAIRMAN,
BUILDING PERMITS SUB-COMMITTEE.

Safad.

I hereby declare that I hold myself fully responsible for the execution of the above-
mentioned work as shown on the approved plans in accordance with the conditions laid down
the permit and agree to comply with the requirements of the Building Permits Sub-
Committee of the Regional Planning Commission.

Signature of owner

Signature of architect

حكومة فلسطين

لجنة تنظيم المدن للمنطقة الاقليمية

رخصة بناء

لواء

رقم

الى السيد

الموقع

التاريخ

يعمل بهذه الرخصة لمدة سنة واحدة فقط

ان اللجنة الفرعية لرخص الابنية قد وافقت في جلستها المنعقدة في

على الطلب لدى قدمتموه ل

وفقا للتصاريح والخرائط المصدقة والمرفقة طيه وذلك لاستعمال

ووفقا للشروط الخصوصية التالية

وهذه الموافقة مشترط فيها أيضا القيام بجميع الاشغال وفقا للانظمة وقوانين الابنية المعمول بها وشروط السلطات الصحية واللجنة تنظيم المدن للمنطقة الاقليمية.

المهندس الاقليمي
عن مستشار تنظيم المدن

رئيس
اللجنة الفرعية لرخص الابنية

واتى اصرح بتحمل المسؤولية التامة بالقيام بجميع الاشغال المذكورة أعلاه كما هي مينة في التصميم
خرائط المصدقة ووفقا للشروط المينة في الرخصة وأتمهد بأن أقوم بمتطلبات اللجنة الفرعية لرخص الابنية
التابعة للجنة تنظيم المدن للمنطقة الاقليمية.

توقيع صاحب الملك

توقيع المهندس

GOVERNMENT OF PALESTINE.

REGIONAL PLANNING COMMISSION.

Invoice No. 1082

Galilee DISTRICT.

The District Officer Safad

Regional Scheme No. Locality Teitaha

Please collect from M. Khaled Mohd Ali Shana'a
of Teitaha the sum of 920 Mls

being fees for a B. Permit

payable under the Regional (Town Planning Permit Fees) byelaws published in Palestine Gazette No. 1189 dated 23.4.42

Particulars	Fees	
	£P.	Mils
Class 1 building	m ³ @ 2 mils	
Class 2 building	m ³ @ 4 mils	
Class 3 building	<u>234</u> m ³ @ 5 mils	<u>1 170</u>
Class 4 building	m ³ @ 8 mils	
Class 5 building	m ³ @ 15 mils	
Openings	@ 125 mils each	
Repairs	@ 250 mils each	
Sanitary Installations	@ 125 mils each	
Internal Walls	m @ 20 mils per m.	
Projections over roads	m ² @ £P.1 per m ²	
Fences	m @ 3 mils per m.	
Water Towers	m ³ @ 2 mils per m ³	
Wells	@ 500 mils	
Copy of Permit	@ 100 mils each	
Other fees (including application fees) <u>Paid</u>		<u>0 250</u>
Total	£P.	<u>0 920</u>

Date 25 AUG 1943

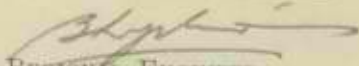
REGIONAL ENGINEER,
for TOWN PLANNING ADVISER.

Regional Engineer,

The above mentioned sum of £P. 920 was duly paid to the District Officer Safad against Receipt No. 144.936 dated 7/9/43

Collector of Revenue

حكومة فلسطين

لجنة تنظيم المدن الاقليمية

قائمة الحسابات رقم

لواء

فاتمام قضاء

الموقع

أرجو أن تحصلوا من السيد

من

مقابل رسوم

الاقليمية للابنية المنشور في العدد

GPP 17716-20,000-26-1-40

الرسوم مل جنيه	تفاصيل
	بناء من الصنف الاول
	بناء من الصنف الثاني
	بناء من الصنف الثالث
	بناء من الصنف الرابع
	بناء من الصنف الخامس
	منافذ
	أعمال الصحة
	تصليحات
	حيطان داخلية
	بلكونات على شوارع عامة
	أسوار
	خزانات المياه
	آبار
	نسخة عن رخصة واحدة
	رسوم أخرى (رسم طلب رخصة بناء)

	المجموع بالجنيه

التاريخ

المهندس الاقليمي

عن مستشار تنظيم المدن

REGIONAL PLANNING COMMISSION.

DISTRICT _____

(13)

No. 834

THE DISTRICT OFFICER *Sofad.*

Locality *Taitaba village* Scheme No. _____

Please collect from Mr. *Khalid Shanqil.*
of *Taitaba village* the sum of *250 mls* being fees
for *application fee* payable under the
Regional (Town Planning Permit Fees) Byelaws published in Gazette No. *1189*
dated _____

Particulars				Fees	
				£P.	Mils
No.	plots	@	150 mils each		
No.	plots	@	75 mils each		
No.	plots	@	50 mils each		
No.	dunums	@	300 mils per dunum		
No.	dunums	@	1000 mils per dunum		
Indication on plan of roads and alignments £1.					
Other Fees <i>application fee</i>					
Total £P.					<i>250</i>

Date *16.7.43*

Regional Engineer
for Town Planning Adviser.

(P. T. O.)

REGIONAL ENGINEER.

The above mentioned sum of £P. ~~250~~ 250 only was duly paid
to the District Officer *Sofad* against Receipt No. *81032*
dated *16.7.43.*

Date *16.7.43.*

P. H. H. H. H.
Collector of Revenue.

1

RPG/PT
13

سادة خاتم مقام صنف المتقدم

المستدعي: خالد بن محمد شامع من طرابلس
الموضوع: صيف انه اراد ان يعمركم لثبوت حقوقه
تسوية بالتب والتوجاه والكل في ارض الطائفة في قرية
طرابلس وتوحيه ان لا ينفصل ذلك خلد ان
عقدتم اعطى رخصه ببناء صبا في
رب الختام اقدم 2/2/12

[Handwritten signature]

DISTRICT OFFICES
2109 BA...
16. JUL. 1943
No. TP/9/19
GOVERNMENT OF PALESTINE

Khaded Mabd. Shama'a

• section of 234 m³ = 3 vaults

GOVERNMENT OF PALESTINE.

RPG/101.

REGIONAL ENGINEER.
TOWN PLANNING OFFICE, HAIFA.
P.O.B. 1 HAIFA.

11 MAY 1943

(7)

DISTRICT OFFICER,
SAFAD.

Subject:- Application for Controlled
Materials, Khalid Shama'ah -
Taitaba.

Reference: Your I/451 of 29.4.43.

CONFIDENTIAL
In accordance with instructions of the
Controller of Heavy Industries only recommendations
made by Head of Departments will be accepted by
him in respect of release of controlled materials.
I cannot, therefore, pass the recommendation of the
Medical Officer Safad. I have to point out that
unless the application fee is paid by the applicant
in accordance with attached invoice No. 491, I am
not prepared to deal with this application.

REGIONAL ENGINEER.
for TOWN PLANNING ADVISER.

HPG/101

REGIONAL ENGINEER,
TOWN PLANNING OFFICE, HAIFA.
P.O.B. 1 HAIFA.

DISTRICT OFFICER,
SAYD.

Subject:

Application for controlled
Materials, Khalid Shira'an
Tatba.

Your I/451

طلب رخصة بناء

١٣

حضرة رئيس اللجنة الفرعية لترخيص الابنية لمنطقة تنظيم المدن الاقليمية
لواء الجليل

أقدم لكم للموافقة تصميمات لانشاء البناء (البناء الاضافي) المبنية تفاصيله أدناه وارجو منحى الرخصة المطلوبة.

ان البناء الموما اليه سينشأ في لواء الجليل لمنطقة تنظيم المدن الاقليمية

وأصرح بأن المعلومات المذكورة أدناه هي صحيحة وان التصميمات المرفقة تبين بالضبط جميع البناء المنوي انشاؤه والبناء الموجود جالاً على القسمة مع بيان الحدود بالدقة.

اسم صاحب الملك وكتبه: خالد محمد علي جبار

عنوانه: قرية طيحا

اسم المهندس وكتبه: T. Sittah

عنوانه:

الموقع - قرية: طيحا - لواء الجليل

رقم القطعة ٢

رقم القسمة ١٢

رقم المشروع الاقليمي 3000

البناء: صنف البناء: البناء

المواد التي سينشأ منها البناء: حديد وطين

مساحة قطعة الارض: ١١٦٠

البناء الموجود حالياً: ٥٠٠

البناء المنوي انشاؤه: ٦٠

حجم البناء المنوي انشاؤه: ٤١١

الغاية التي يستعمل لها البناء: لانشاء بيت

1170
260
910

وانني أصرح ثانية بأن الارقام والبيانات المذكورة أعلاه هي صحيحة

توقيع صاحب الملك: خالد محمد علي

توقيع المهندس: T. Sittah

التاريخ: ١٣/٧/٤٣

P. 741

62

13 AUG 1943

911 9.8.43
J.W. 1082

GOVERNMENT OF PALESTINE.

APPLICATION FOR A BUILDING PERMIT.

THE CHAIRMAN,

BUILDING PERMIT SUB-COMMISSION, REGIONAL PLANNING COMMISSION,

No.

.....District.

I submit herewith for approval, plans for the erection of/addition to/a building as per details mentioned hereunder and request that I may be granted the necessary permit.

The building in question will be erected within the District, Regional Planning Area.

I hereby declare that the particulars stated hereunder are accurate and the enclosed plans and details show and define correctly all the existing and proposed buildings on the plot

OWNER — Name and surname

Address

ARCHITECT — Name and surname

Address

LOCATION — Sub-District

Village

Reg. Block No.

Parcel No.

R.P. Scheme No.

Plot No.

CONSTRUCTION — Class of Building

Materials to be used

AREA — Plot Square metres

Existing buildings Square metres

Proposed building Square metres

CUBICAL CONTENT of proposed building Cubic metres

USE OF BUILDING

I hereby declare again that the above figures and information are correct.

Signature of owner

Signature of architect

Date

Signature of mukhtar

REMARKS :

RP/

DISTRICT OFFICES
SAFAD

I/579

RPC/101

15th September, 1943

Regional Engineer,
Town Planning Office
Haifa.

41 Kingsway Street

(19)

Subject:- Building Permit-
No. 739 issued
in respect of
Mohd. Shihadeh el
Wasim- Taitaba .

I transmit herewith the
duplicate copy of Building
Permit No. 739 issued in
respect of Mohd. Shihadeh el
Wasim of Taitaba village., duly
signed.

Ahu Komaroff
DISTRICT OFFICER
SAFAD

Encl. 1

KM/HA

DISTRICT OFFICER
SALAD

33
1/2/53

15th September, 1953

Regional Engineer,
Town Planning Office
Main

Subject: Building Permit-
No. 739 issued
in respect of
Mrd. Shihadeh el
Gasma-Tatba.

I transmit herewith the
duplicate copy of Building
Permit No. 739 issued in
respect of Mrd. Shihadeh el
Gasma of Tatba village, GUY,
signed.

DISTRICT OFFICER
SALAD

Encl. 1
MNA

GOVERNMENT OF PALESTINE.

No. 739.

REGIONAL PLANNING COMMISSION
GALILEE District

BUILDING PERMIT.

Mr. Moh. Shehadeh Kasseh.

Locality Teitaba.

Date 12.7.43.

VALID FOR ONE YEAR ONLY

The Building Permits Sub-Committee at their meeting held on the 12.7.43. have approved your application for the repair of floor and balcony.

in conformity with the attached signed and approved plans to be utilised as a dwell.

and subject to the following special conditions:

Release of 5 bags of cement is approved by the Controller of Heavy Industries in his 12/1 of 1.4.43 to Reg. Eng. (T.P.A) Cement to be collected from District Engineer Nazaret after payment of amount specified on above. R.I. has been made to the Sub Accountants of Ice and receipt obtained on Form 3.55.

This approval is also conditional to all work being carried out in strict accordance with Regulations and Byelaws in force, and to the particular requirements of the Health Authority and the Regional Planning Commission.

[Signature]
REGIONAL ENGINEER,
for TOWN PLANNING ADVISER.

[Signature]
CHAIRMAN,
BUILDING PERMITS SUB-COMMITTEE.

I hereby declare that I hold myself fully responsible for the execution of the above-mentioned work as shown on the approved plans in accordance with the conditions laid down in the permit and agree to comply with the requirements of the Building Permits Sub-Committee of the Regional Planning Commission.

Signature of owner

Signature of architect



Right thumb of
Moh. Shehadeh
Kasseh.

حكومة فلسطين

لجنة تنظيم المدن للمنطقة الاقليمية

رخصة بناء

لواء

رقم

الى السيد.....
الموقع.....
التاريخ.....

يعمل بهذه الرخصة لمدة سنة واحدة فقط

ان اللجنة الفرعية لرخص الابنية قد وافقت في جلستها المنعقدة في
على الطلب لدى قدمتموه ل
وفقا للتصاريح والخرائط المصدقة والمرفقة طيه وذلك لاستعمال
ووفقا للشروط الحصرية التالية

وهذه الموافقة مشترط فيها أيضا القيام بجميع الأشغال وفقا للانظمة وقوانين الابنية المعمول بها وشروط
السلطات الصحية واللجنة تنظيم المدن للمنطقة الاقليمية.

المهندس الاقليمي
عن مستشار تنظيم المدن

رئيس
اللجنة الفرعية لرخص الابنية

وانني اصرح بتحمل المسؤولية التامة بالقيام بجميع الاشغال المذكورة أعلاه كما هي مينة في التصميم
والخرائط المصدقة ووفقا للشروط المينة في الرخصة وأنهد بأن أوم بمطلبات اللجنة الفرعية لرخص الابنية
التابعة للجنة تنظيم المدن للمنطقة الاقليمية.

توقيع صاحب الملك توقيع المهندس.....

GOVERNMENT OF PALESTINE

(15)

REGIONAL ENGINEER
P.O.B. 780, Haifa.

RPG/101

31st July, 1943.

District Officer,
Safad.

Subject:- Building Permits, Taitaba.
Reference:-Year I/579 of 4.6.43 and
27.7.43.

I have to inform you that the application of Mohamed Shehadeh Qasem of Taitaba must now be sent to the Controller of Heavy Industries for issue of a licence under the Defence Regulations following the obtention of which a permit will be prepared by this office in accordance with the normal procedure. There is no use of sending reminders.

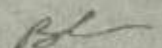
Regional Engineer
for Town Planning Adviser

GOVERNMENT OF ALABAMA

REPORT OF

DEPARTMENT OF

AGRICULTURE

ANNUAL REPORT FOR THE YEAR ENDING
MAY 31, 1911

I have the honor to acknowledge the receipt of your report on the progress of the work of the Department of Agriculture for the year ending May 31, 1911. The report is most interesting and shows a marked improvement in the work of the Department during the year. The Department has made great progress in the various branches of its work, and the results are most gratifying. The Department has been successful in securing the cooperation of the various agricultural organizations, and the results are most gratifying. The Department has been successful in securing the cooperation of the various agricultural organizations, and the results are most gratifying.

[Handwritten signature]

Very truly yours,
Governor

17

GOVERNMENT OF PALESTINE

DISTRICT OFFICES
 Ref. No. I/579
 16. AUG. 1943
 No.
 GOVERNMENT OF PALESTINE

DISTRICT OFFICES
SAFAD.

RE M I N D E R

Date 16 AUG 1943

The District Officer, Safad, presents his compliments

to Regional Engineer T.P. Office - Haifa.
 and desires to be informed whether a reply may now be made to his
 communication No. I/579 of 4/6/43 of you ref. RPS/101 of 31/7/43 on the
 subject of Appl. for B. P. Tatala - Mohd. Shihadeh, Assin.

DISTRICT OFFICER
SAFAD.

(2)

GOVERNMENT OF PALESTINE

(12)

No. I/579

DISTRICT OFFICES
SAFAD.

REMINDER

Date 27 JUL 1943

The District Officer, Safad, presents his compliments

to Regional Engineer - T. P. O. - Haifa and desires

to be informed whether a reply may now be made to his communication

I/579 dated 4/7/43.

Release of Cement - Mold. Shihaleh Basin Taitaly.

*Prepared by
see [unclear]
L 101*

DISTRICT OFFICES SAFAD 27 JUL 1943 No. _____ DISTRICT OFFICER GOVERNMENT SAFAD

Ref wo I/579

DISTRICT OFFICES
SAFAD

4th June, 1943

Regional Engineer
Town Planning Office
P. O. B. 1
Haifa

(11)

Subject:- Release of Cenent.

I transmit herewith an application for a building permit submitted by Mohammed Shihadeh Qasim of Taitaba village,

2- The application fee of 250 mils was paid to this office agianst receipt No. A. 80725 of 1. 6. 43.

Abu Komaroff
DISTRICT OFFICER
SAFAD

Encl. 2

KM/HA

1/21/57

DEPARTMENT OF THE ARMY
WASHINGTON, D.C.
10003

Regional Director
Town and Country Office
A. O. P. 1
State

(1)

Subject: Release of Leonard

I enclose herewith an application for a building permit submitted by Leonard [Name] of [Address] village.

2- The application fee of \$50.00 was paid to this office by [Name] of [Address] on 1/18/57.

[Signature]
DIRECTOR OF THE ARMY
WASHINGTON, D.C.

Enc. 2

ARMY

REGIONAL PLANNING COMMISSION.

DISTRICT.

No. 1643

(10)

THE DISTRICT OFFICER Safad

Locality Tartaba village

Scheme No. _____

Please collect from Mr. Mohd. Shikadeh Qarn

of Tartaba the sum of 0.200 mils being fees
for application payable under the

Regional (Town Planning Permit Fees) Byelaws published in Gazette No. 1189

dated 23.4.43

Particulars		Fees	
		£P.	Mils
No. _____	plots @ 150 mils each		
No. _____	plots @ 75 mils each		
No. _____	plots @ 50 mils each		
No. _____	dunums @ 300 mils per dunum		
No. _____	dunums @ 1000 mils per dunum		
Indication on plan of roads and alignments £1.			
Other Fees _____			
Total £P.		<u>250</u>	<u>250</u>

Date 1.6.43

23
Regional Engineer
for Town Planning Adviser.

(P. T. O.)

REGIONAL ENGINEER,

The above mentioned sum of £P. 0.200 was duly paid
to the District Officer deposited against Receipt No. 280705
dated 1/6/43.

Date 1/6/43.

P. H. G. Dull
Collector of Revenue.

GOVERNMENT OF PALESTINE.

APPLICATION FOR A BUILDING PERMIT.

THE CHAIRMAN,
BUILDING PERMIT SUB-COMMISSION, REGIONAL PLANNING COMMISSION,

No. 25

9

.....District.

I submit herewith for approval, plans for the erection of/addition to/a building as per details mentioned hereunder and request that I may be granted the necessary permit.

The building in question will be erected within the District, Regional Planning Area.

I hereby declare that the particulars stated hereunder are accurate and the enclosed plans and details show and define correctly all the existing and proposed buildings on the plot.

OWNER — Name and surname *Mohd. Shehadeh Kaseh*
Address *Tertaba*

ARCHITECT — Name and surname
Address

LOCATION — Sub-District *Safad* Village *Tertaba*
Reg. Block No. Parcel No.
R.P. Scheme No. Plot No.

CONSTRUCTION — Class of Building
Materials to be used *Cement*

AREA — Plot Square metres
Existing buildings Square metres
Proposed building *Projection & Completion* Square metres

CUBICAL CONTENT of proposed building *of 2nd floor* Cubic metres

USE OF BUILDING *rooms residential*

I hereby declare again that the above figures and information are correct.

Signature of owner
Date *31.5.43*

Signature of architect
Signature of mukhtar

3 AUG 1943

REMARKS :

5 bags approved 12.7.43 Bl

C

No cont Mat. app 127-43

P. 339 643 paid

DISTRICT OFFICES
 1557
 21. MAY 1943
 No. I/579
 GOVERNMENT OF PALESTINE

حكومة فلسطين

7

طلب رخصة بناء

حضرة رئيس اللجنة الفرعية لترخيص الابنية لمنطقة تنظيم المدن

لواء الجليلي

أقدم لكم للموافقة تصميماً لانشاء البناء (البناء الاضافي) المينة تفاصيله أدناه وارجو منحى الرخصة المطلوبة.

ان البناء الموما اليه سينشأ في لواء الجليلي لمنطقة تنظيم المدن الاقليمية

وأصرح بأن المعلومات المذكورة أدناه هي صحيحة وان التصميمات المرفقة تبين بالضبط جميع البناء المنوى انشاؤه والبناء الموجود حالياً على القسيمة مع بيان الحدود بالدقة.

اسم صاحب الملك وكنيته: محمد شحادة العاصم
 عنوانه: قرية جبرية طيطيا

اسم المهندس وكنيته:
 عنوانه:

الموقع - قرية جبرية طيطيا - مسلح بني القريه قضاء
 رقم القطعة:

رقم المشروع الاقليمي:
 رقم القسيمة:

البناء: صنف البناء:
 المواد التي سينشأ منها البناء:

مساحة قطعة الارض:
 البناء الموجود حالياً:
 البناء المنوى انشاؤه:

حجم البناء المنوى انشاؤه:
 الغاية التي سيستعمل لها البناء:

والمنوي يتطابق مع القوانين المعمول بها في المنطقة المذكورة أعلاه هي صحيحة

وانني أصرح ثانية بأن الأرقام والمساحة المذكورة أعلاه هي صحيحة

توقيع صاحب الملك:
 توقيع المهندس:

التاريخ: ١٥/٥/٤٣
 توقيع المختار:



GOVERNMENT OF PALESTINE.

No. 740.

REGIONAL PLANNING COMMISSION
GALILEE... District

BUILDING PERMIT.

Mr. Mukhtar of Teitaba.

Locality Teitaba.

Date 5.8.45.

VALID FOR ONE YEAR ONLY

The Building Permits Sub-Committee at their meeting held on the 18.7.45. have approved your application for the repair to spring and cistern.

in conformity with the attached signed and approved plans to be utilised as a cistern. and subject to the following special conditions:

Release of 5 bags of cement is approved by the Controller of Heavy Industries in his 22/1 of 1.4.45 to Reg. Eng. (T.P.A) Cement to be collected from District Engineer Hazareth after payment of amount specified on Form F.1 has been made to the Sub-accountant's office and receipt obtained on form F.55.

This approval is also conditional to all work being carried out in strict accordance with Regulations and Byelaws in force, and to the particular requirements of the Health Authority and the Regional Planning Commission.

[Signature]
REGIONAL ENGINEER,
for TOWN PLANNING ADVISER.

[Signature]
CHAIRMAN,
BUILDING PERMITS SUB-COMMITTEE.

Safad.

I hereby declare that I hold myself fully responsible for the execution of the above-mentioned work as shown on the approved plans in accordance with the conditions laid down in the permit and agree to comply with the requirements of the Building Permits Sub-Committee of the Regional Planning Commission.

Signature of owner *[Signature]*

Signature of architect

حكومة فلسطين

لجنة تنظيم المدن للمنطقة الاقليمية

رقم

رخصة بناء

لواء

الى السيد
الموقع
التاريخ

يعمل بهذه الرخصة لمدة سنة واحدة فقط

ان اللجنة الفرعية لرخص الابنية قد وافقت في جلستها المنعقدة في
على الطلب الذي قدمتموه ل
وفقا للتصاريح والخرائط المصدقة والمرقعة طيه وذلك لاستعمال
ووفقا للشروط الخصوصية التالية

وهذه الموافقة مشترط فيها أيضا القيام بجميع الأشغال وفقا للانظمة وقوانين الابنية المعمول بها ولشروط
السلطات الصحية واللجنة تنظيم المدن للمنطقة الاقليمية.

المهندس الاقليمي
عن مستشار تنظيم المدن

رئيس
اللجنة الفرعية لرخص الابنية

واننى أصرح بتحمل المسؤولية التامة بالقيام بجميع الأشغال المذكورة أعلاه كما هي مبينة في التصميم
والخرائط المصدقة ووفقا للشروط المبينة في الرخصة وأتمهد بأن أقوم بمتطلبات اللجنة الفرعية لرخص الابنية
التابعة للجنة تنظيم المدن للمنطقة الاقليمية.

توقيع صاحب الملك توقيع المهندس

GOVERNMENT OF PALESTINE.

REGIONAL PLANNING COMMISSION,

Invoice No. 917

DISTRICT.

(16)

The District Officer Sofad

Regional Scheme No. _____ Locality Taitaba

Please collect from M. Mukhtar of Taitaba village,
of Taitaba the sum of 250 mils
being fees for application

payable under the Regional (Town Planning Permit Fees) byelaws published in
Palestine Gazette No. 1189 dated _____

Particulars	Fees	
	£P.	Mils
Class 1 building m ³ @ 2 mils		
Class 2 building m ³ @ 4 mils		
Class 3 building m ³ @ 5 mils		
Class 4 building m ³ @ 8 mils		
Class 5 building m ³ @ 15 mils		
Openings @ 125 mils each		
Repairs @ 250 mils each		
Sanitary Installations @ 125 mils each		
internal Walls m @ 20 mils per m.		
Projections over roads m ² @ £P.1 per m ²		
Fences m @ 3 mils per m.		
Water Towers m ³ @ 2 mils per m ³		
Wells @ 500 mils		
Copy of Permit @ 100 mils each		
Other fees (including application fees) <u>application</u>		
Total	£P.	<u>250</u>

Date

REGIONAL ENGINEER,
for TOWN PLANNING ADVISER.

Regional Engineer,

The above mentioned sum of £P. 250 was duly paid to the District
Officer Sofad against Receipt No. 144706 dated 5/8/43.

M. Abdul
Collector of Revenue

حكومة فلسطين

لجنة تنظيم المدن الاقليمية

قائمة الحسابات رقم

لواء

قائمقام قضاء

الموقع رقم المشروع الاقليمي

أرجو أن تحصلوا من السيد

من مبلغ

مقابل رسوم تدفع بموجب نظام رسوم رخص لمنطقة تنظيم المدن

الاقليمية للايقية المنشور في العدد من الوقائع الفلسطينية المؤرخ في

G.P.P. 17716-30,000-36-1-43

الرسوم مل جنيه	تفاصيل
	بناء من الصنف الاول
	بناء من الصنف الثاني
	بناء من الصنف الثالث
	بناء من الصنف الرابع
	بناء من الصنف الخامس
	منافذ
	أعمال الصفة
	تصديحات
	حيطان داخلية
	بلكونات على شوارع عامة
	أسوار
	خزانات المياه
	آبار
	سعة عن رخصة واحدة
	رسوم أخرى (رسم طلب رخصة بناء)

	المجموع بالجنيه

التاريخ

المهندس الاقليمي

عن مستشار تنظيم المدن

Fee Paid

طلب رخصة بناء

حصرة رئيس اللجنة الفرعية لترخيص الابنية لمنطقة تنظيم المدن الاقليمية
لواء الجليل

أقدم لكم للموافقة تصميمات لانشاء البناء (البناء الاضافي) المينة تفاصيله أدناه وارجو منحي الرخصة المطلوبة.

ان البناء الموما اليه سينشأ في لواء الجليل لمنطقة تنظيم المدن الاقليمية

وأصرح بأن المعلومات المذكورة أدناه هي صحيحة وان التصميمات المرفقة تبين بالضبط جميع البناء المنوي ائتساؤه والبناء الموجود حاليا على القسمة مع بيان الحدود بالدقة.

اسم صاحب الملك وكنيته: المتنا - مجسن القوي Markhtar for the Village

عنوانه: قرية طيطيا Tertaha

اسم المهندس وكنيته:

عنوانه:

الموقع - قرية: طيطيا قضاء الجليل

رقم القطعة:

رقم القسمة:

رقم المشروع الاقليمي:

البناء: صنف البناء: ترميم وتصليح عمارة القوية repair Kantara

المواد التي سينشأ منها البناء: خرق وخرق وخرق spring

مساحة قطعة الارض: متر مربعين Shags of cement

البناء الموجود حاليا: عماوط - فزان لعمارة

البناء المنوي ائتساؤه: ترميم وتصليح عمارة القوية

حجم البناء المنوي ائتساؤه: متر مربع

الغاية التي سيستعمل لها البناء: للادوية والسكن

واتنى أصرح ثانية بأن الارقام والبيانات المذكورة أعلاه هي صحيحة

توقيع صاحب الملك:

التاريخ: ١٩/٨/٢٠٢١

توقيع المهندس: M.O.H.S.P.

توقيع المختار: Markhtar

ملاحظات: ١٩٣٠٨٠٥٠٠

٥٠ ٧٤٥

٩١٧

٧٨٧٣

G.P.P. 10619-20,000-20-1-43

GOVERNMENT OF PALESTINE.

APPLICATION FOR A BUILDING PERMIT.

THE CHAIRMAN,

BUILDING PERMIT SUB-COMMISSION, REGIONAL PLANNING COMMISSION,

No.

..... District.

I submit herewith for approval, plans for the erection of/addition to/a building as per details mentioned hereunder and request that I may be granted the necessary permit.

The building in question will be erected within the District, Regional Planning Area.

I hereby declare that the particulars stated hereunder are accurate and the enclosed plans and details show and define correctly all the existing and proposed buildings on the plot.

OWNER — Name and surname

Address

ARCHITECT — Name and surname

Address

LOCATION — Sub-District Village

Reg. Block No. Parcel No.

R.P. Scheme No. Plot No.

CONSTRUCTION — Class of Building

Materials to be used

AREA — Plot Square metres

Existing buildings Square metres

Proposed building Square metres

CUBICAL CONTENT of proposed building Cubic metres

USE OF BUILDING

I hereby declare again that the above figures and information are correct.

Signature of owner Signature of architect

Date Signature of mukhtar

REMARKS :